



NEW FOLIES
PORT D'ANDRATX



The information contained in this brochure is indicative and can be changed if necessary. It has no contractual value.
Die in dieser Broschüre enthaltenen Informationen sind unverbindlich und können bei Bedarf geändert werden. Es ergibt sich daraus kein Rechtsanspruch.
La información contenida en este folleto es orientativa, de carácter general y sin valor contractual.

Ground Floor
Edgeschoss



Access
Eingang

1st Floor
Obergeschoss

Sea View
Meerblick

CASA 01 Cala Egos

with three bedrooms / mit drei Schlafzimmern:

Built Area / Bebaute Fläche:

Approx. floor space / ca. Wohnfläche:	238,80 m ²
Covered terrace / Überdachte Terrasse:	41,00 m ²
Pergola:	26,10 m ²
Patio:	11,75 m ²
Garden / Garten:	94,10 m ²
Pool / Schwimmbad:	22,75 m ²
Chill out:	12,55 m ²
TOTAL:	447,05 m²

All information are approximate values and may differ.
Die Quadratmeterangaben sind circa Angaben.

Scale / Skala





NEW FOLIES
PORT D'ANDRATX

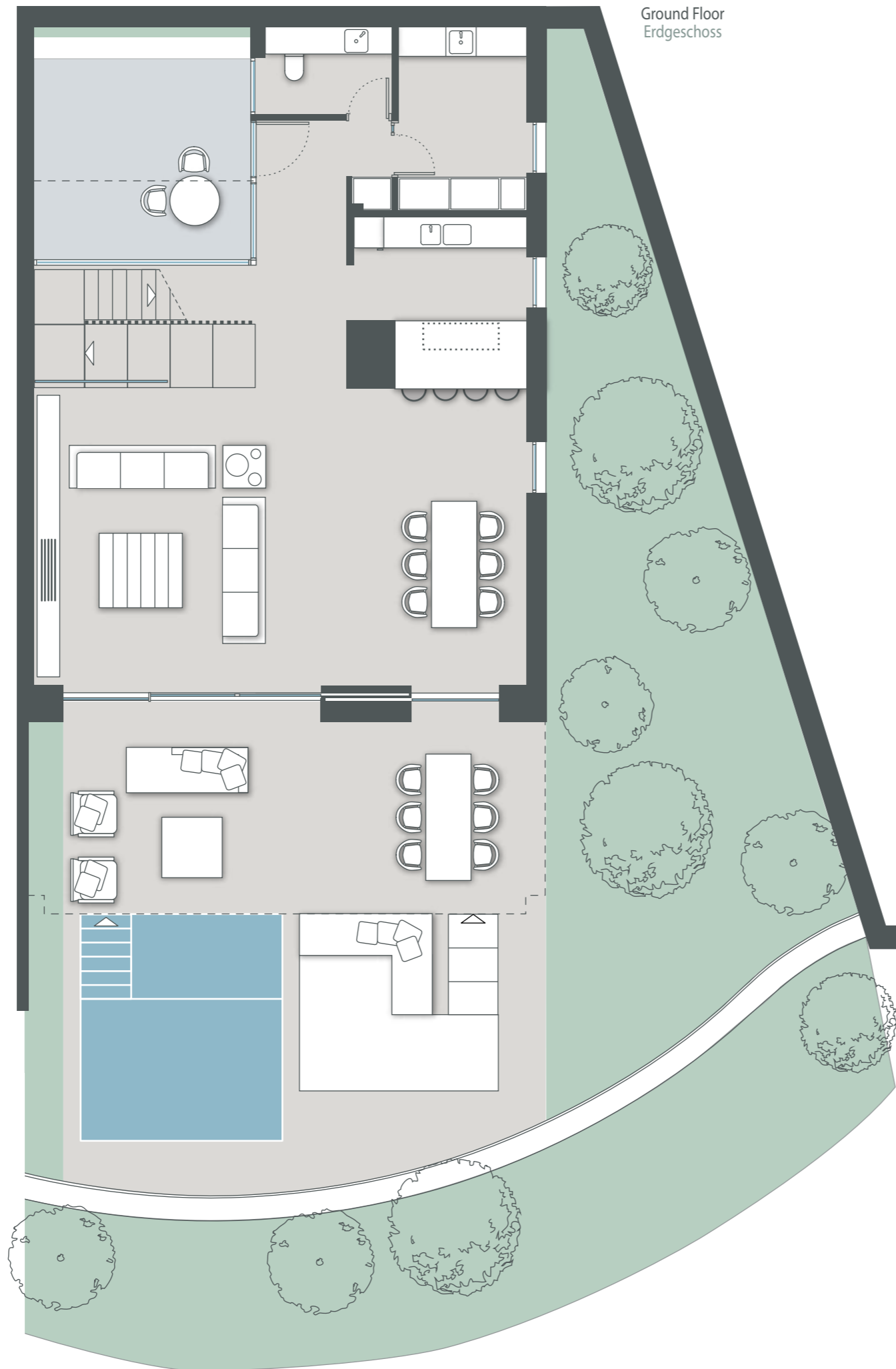

The information contained in this brochure is indicative and can be changed if necessary. It has no contractual value. Die in dieser Broschüre enthaltenen Informationen sind unverbindlich und können bei Bedarf geändert werden. Es ergibt sich daraus kein Rechtsanspruch. La información contenida en este folleto es orientativa, de carácter general y sin valor contractual.



CASA 02 Cala Blanca

with three bedrooms / mit drei Schlafzimmern:

Built Area / Bebaute Fläche:

Approx. floor space / ca. Wohnfläche:	278,10 m ²
Covered terrace / Überdachte Terrasse:	69,50 m ²
Patio:	12,85 m ²
Garden / Garten:	95,80 m ²
Pool / Schwimmbad:	18,00 m ²
Chill out:	13,70 m ²
TOTAL:	487,95 m²

All information are approximate values and may differ. Die Quadratmeterangaben sind circa Angaben.

Scale / Skala





NEW FOLIES
PORT D'ANDRATX



Ground Floor
Erdgeschoss



Access Eingang
1St Floor
Obergeschoss

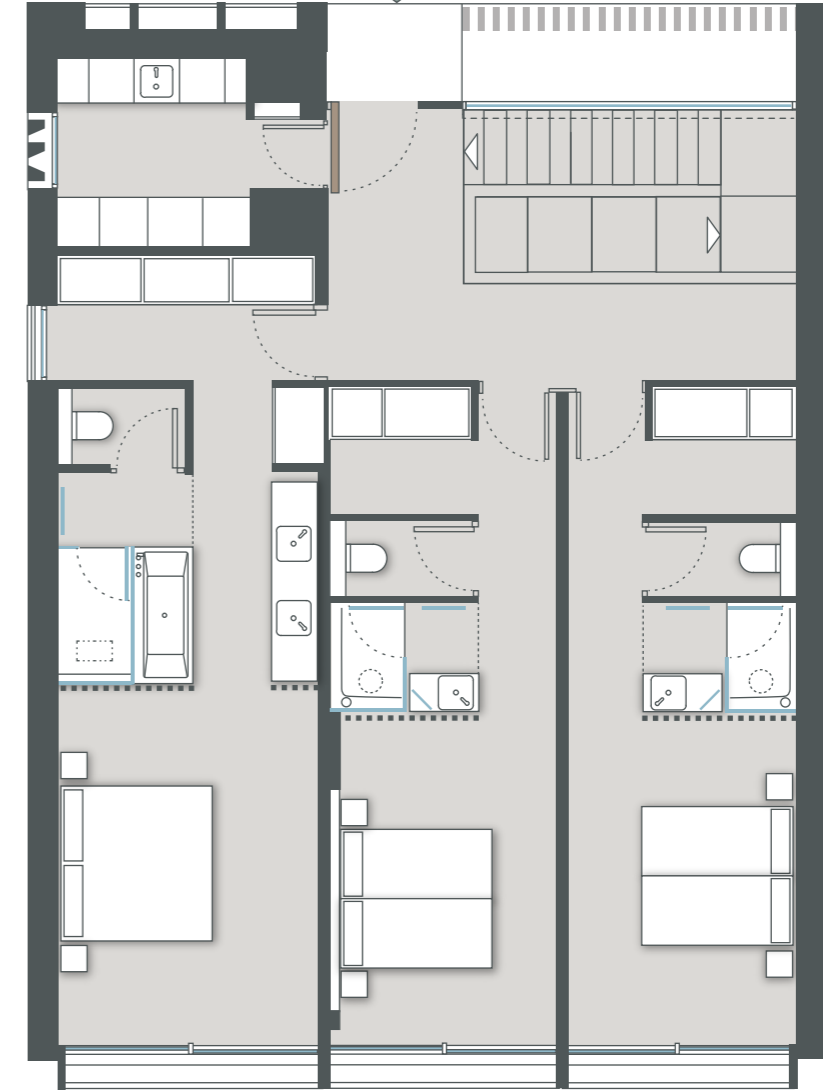

CASA 03 Cala Fornells

with three bedrooms / mit drei Schlafzimmern:

Built Area / Bebaute Fläche:

Approx. floor space / ca. Wohnfläche:	249,50 m ²
Covered terrace / Überdachte Terrasse:	41,65 m ²
Patio:	3,95 m ²
Garden / Garten:	66,20 m ²
Pool / Schwimmbad:	19,35 m ²
Chill out:	15,15 m ²
TOTAL:	395,80 m²

All information are approximate values and may differ.
Die Quadratmeterangaben sind circa Angaben.

Scale / Skala



The information contained in this brochure is indicative and can be changed if necessary. It has no contractual value.
Die in dieser Broschüre enthaltenen Informationen sind unverbindlich und können bei Bedarf geändert werden. Es ergibt sich daraus kein Rechtsanspruch.
La información contenida en este folleto es orientativa, de carácter general y sin valor contractual.



NEW FOLIES
PORT D'ANDRATX



Ground Floor
Erdgeschoss



Access
Eingang

1St Floor
Obergeschoss

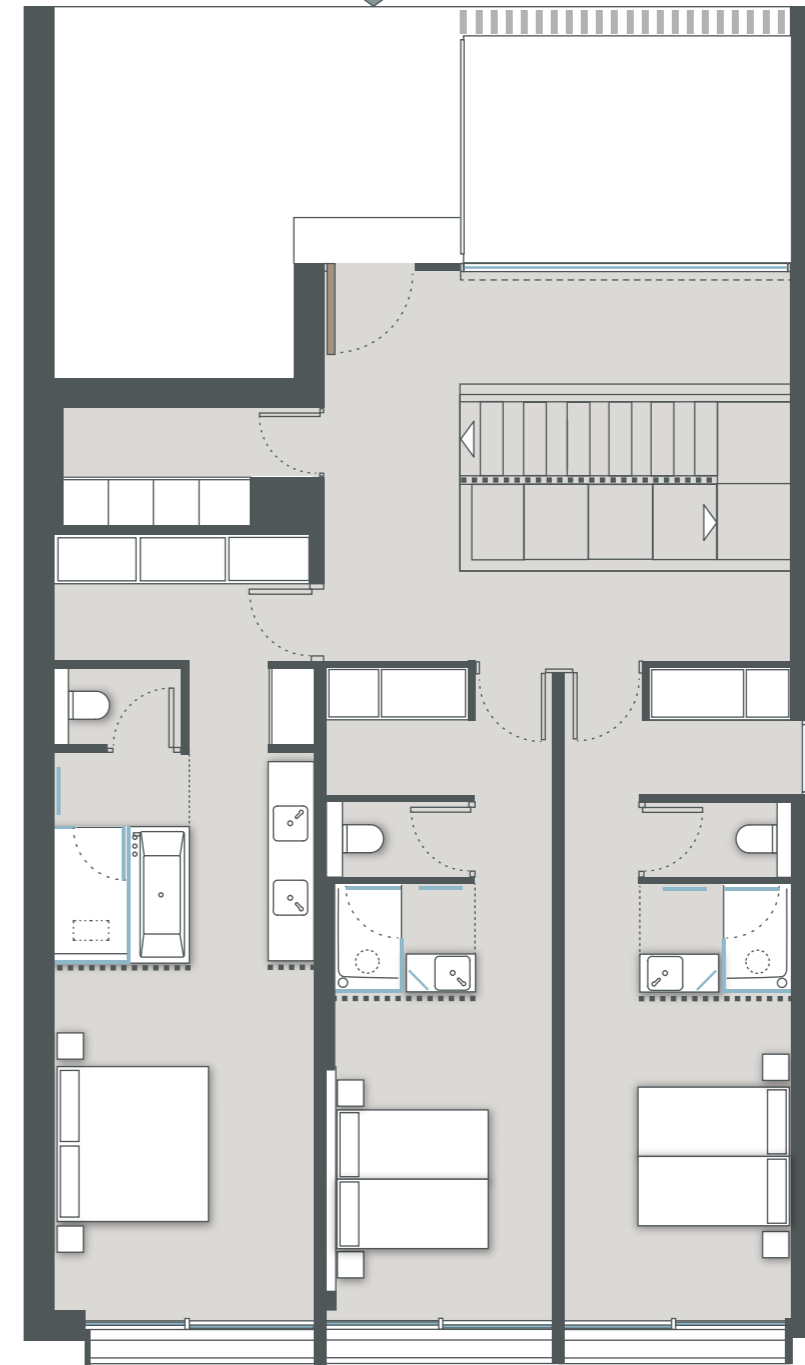

CASA 04 Cala Torta

with three bedrooms / mit drei Schlafzimmern:

Built Area / Bebaute Fläche:

Approx. floor space / ca. Wohnfläche:	278,85 m ²
Covered terrace / Überdachte Terrasse:	69,20 m ²
Patio:	12,85 m ²
Garden / Garten:	41,30 m ²
Pool / Schwimmbad:	20,00 m ²
TOTAL:	422,20 m²

All information are approximate values and may differ.
Die Quadratmeterangaben sind circa Angaben.

Scale / Skala



The information contained in this brochure is indicative and can be changed if necessary. It has no contractual value.
Die in dieser Broschüre enthaltenen Informationen sind unverbindlich und können bei Bedarf geändert werden. Es ergibt sich daraus kein Rechtsanspruch.
La información contenida en este folleto es orientativa, de carácter general y sin valor contractual.

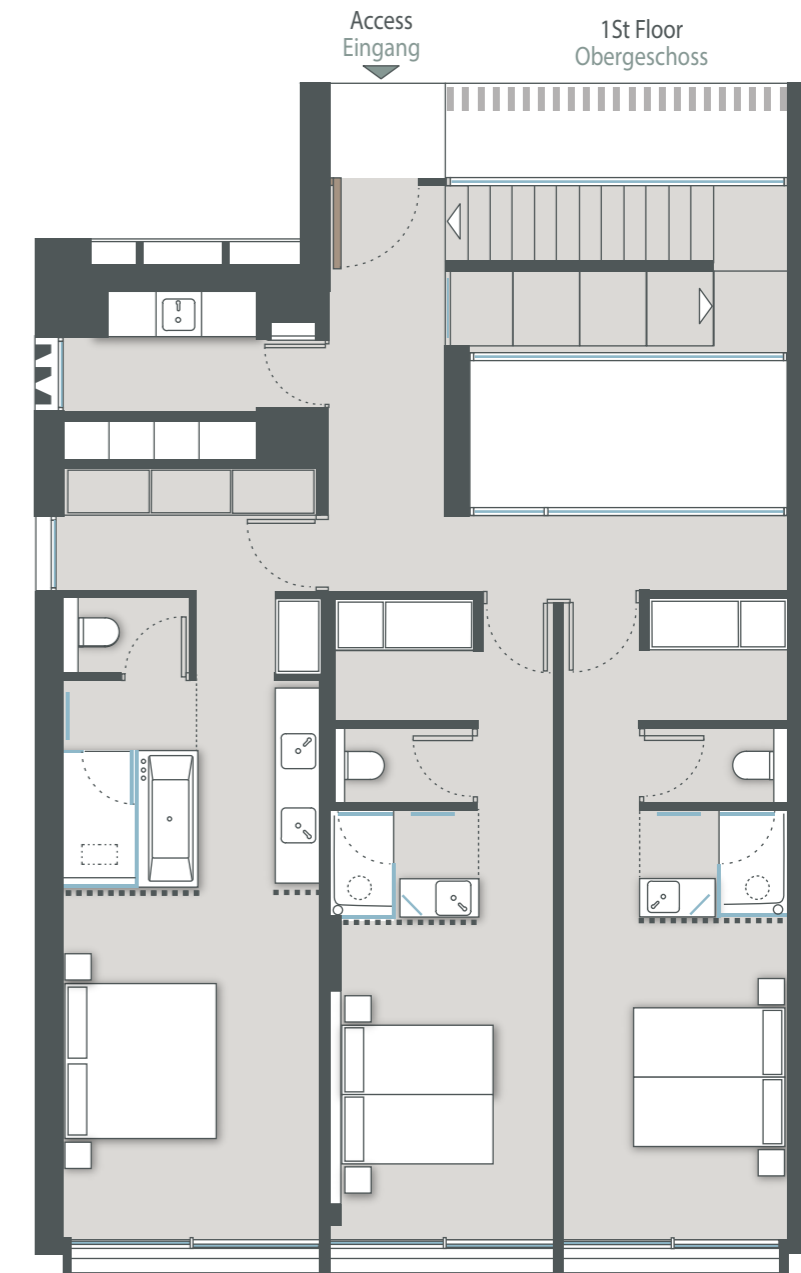
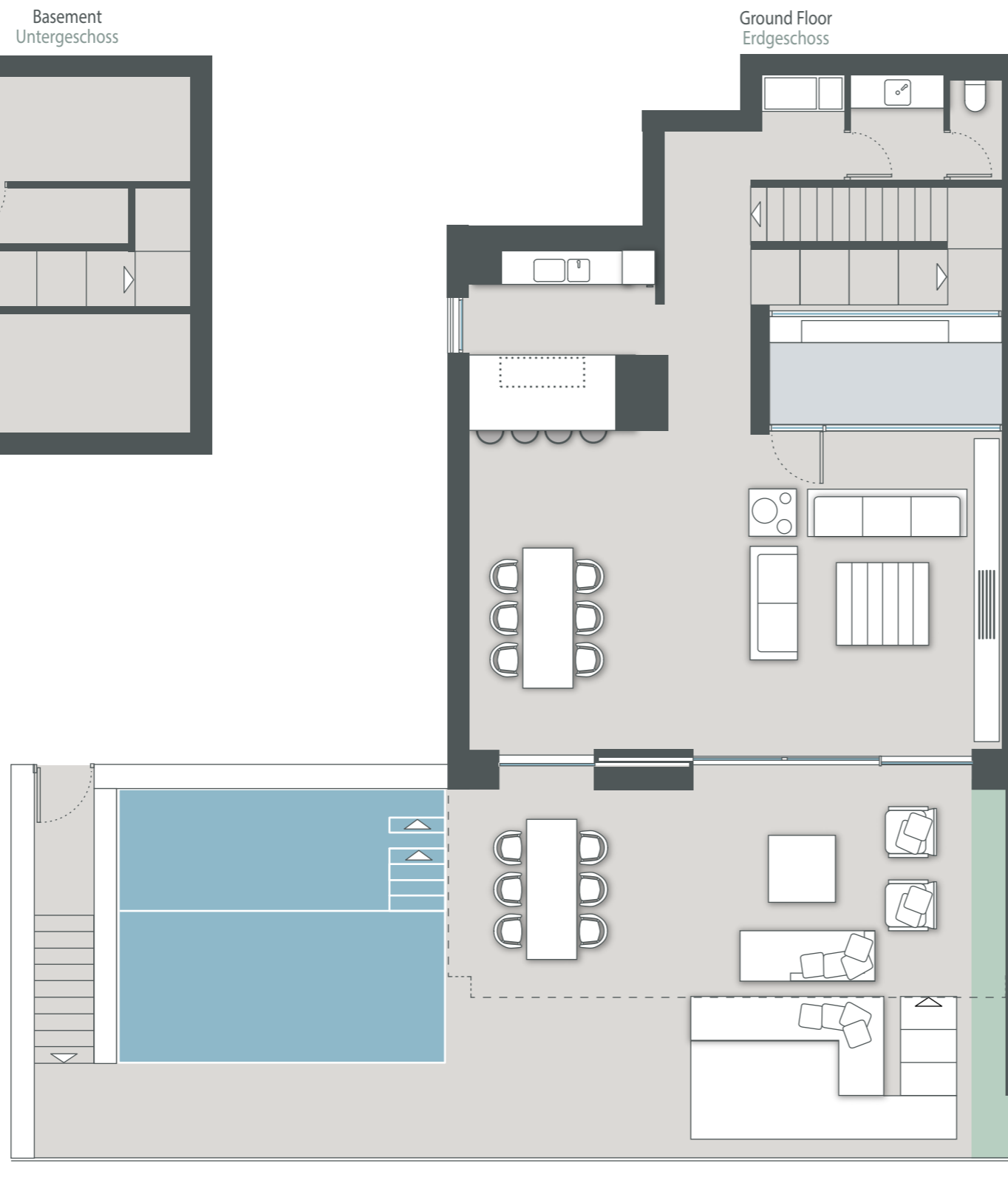
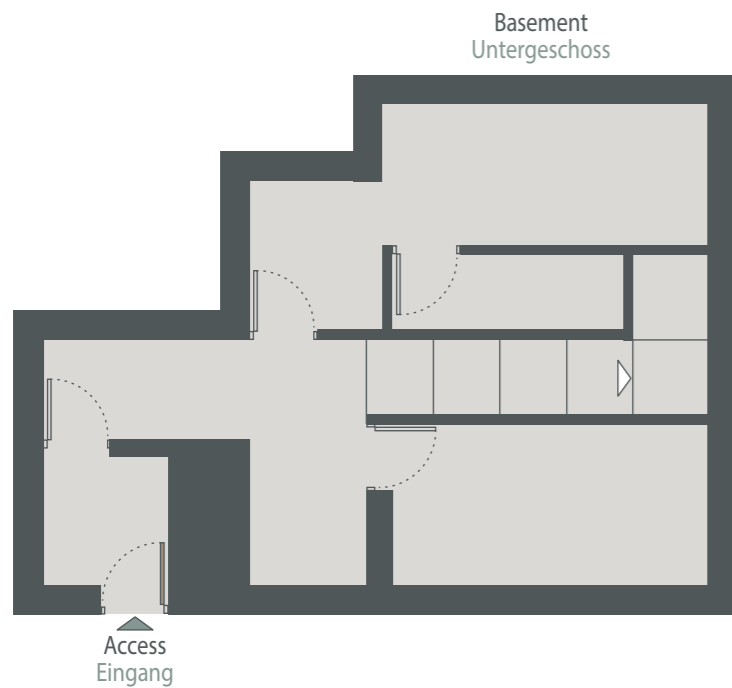

CASA 05 Cala Murada

with three bedrooms / mit drei Schlafzimmern:

Built Area / Bebaute Fläche:

Approx. floor space / ca. Wohnfläche:	263,10 m ²
Basement / Untergeschoss:	62,60 m ²
Covered terrace / Überdachte Terrasse:	41,60 m ²
Patio:	12,90 m ²
Garden / Garten:	31,00 m ²
Pool / Schwimmbad:	30,00 m ²
Chill out:	12,45 m ²
TOTAL:	453,65 m²

All information are approximate values and may differ.
Die Quadratmeterangaben sind circa Angaben.

Scale / Skala



NEW FOLIES
PORT D'ANDRATX

The information contained in this brochure is indicative and can be changed if necessary. It has no contractual value.
Die in dieser Broschüre enthaltenen Informationen sind unverbindlich und können bei Bedarf geändert werden. Es ergibt sich daraus kein Rechtsanspruch.
La información contenida en este folleto es orientativa, de carácter general y sin valor contractual.

Basement
Untergeschoss

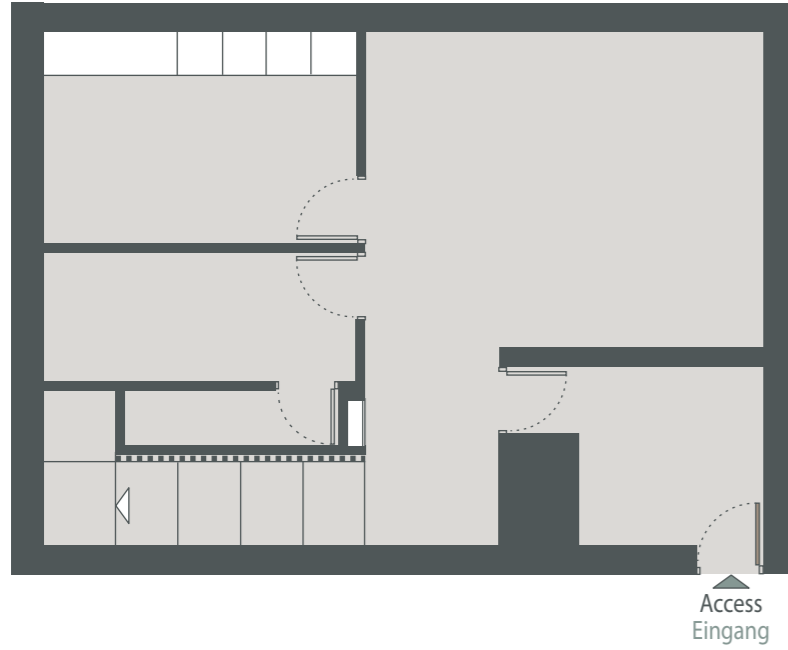

Ground Floor
Erdgeschoss

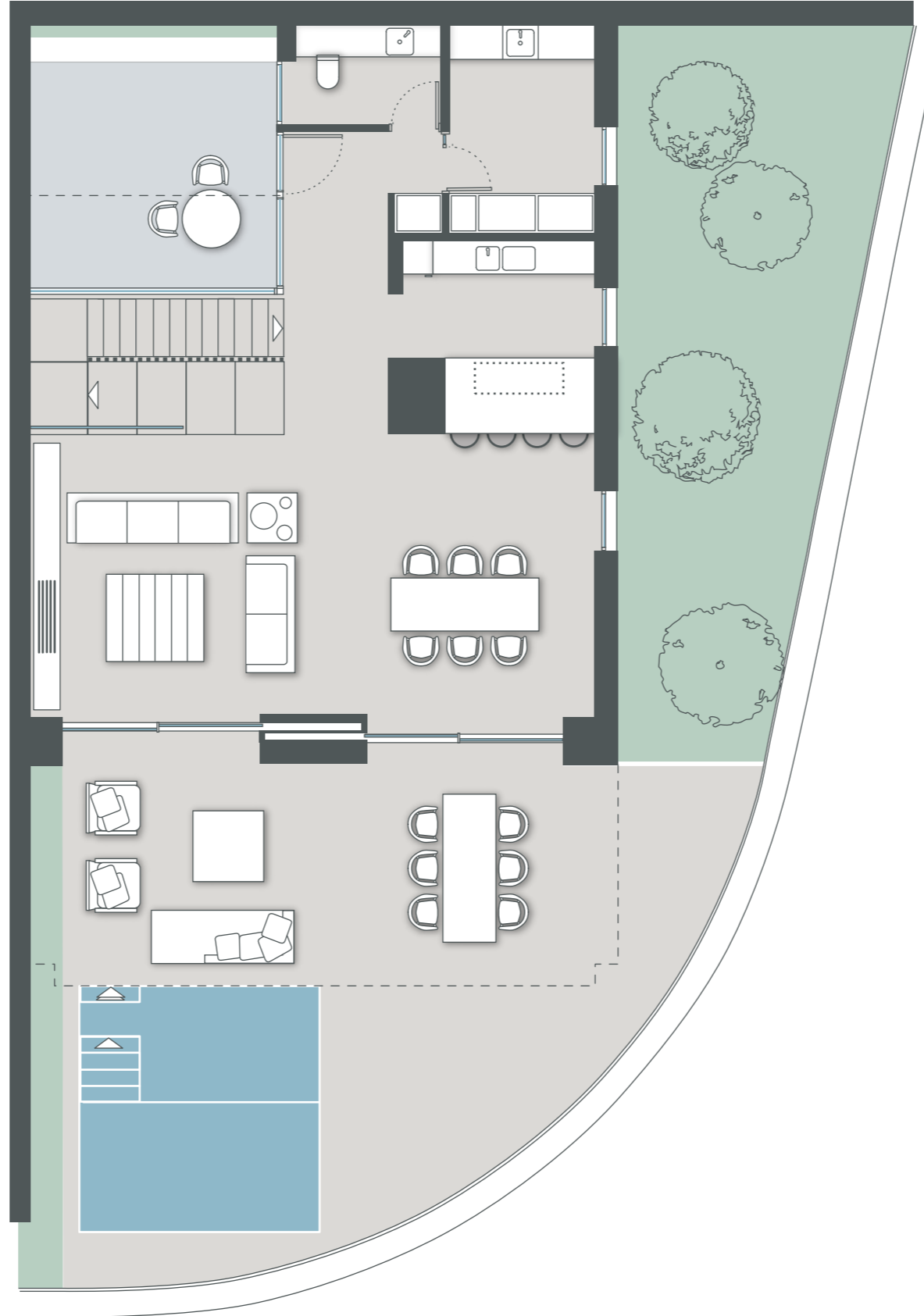

1st Floor
Obergeschoss

Access
Eingang



NEW FOLIES
PORT D'ANDRATX



Sea View
Meerblick

CASA 06 Cala Tuent

with three bedrooms / mit drei Schlafzimmern:

Built Area / Bebaute Fläche:

Approx. floor space / ca. Wohnfläche:	275,05 m ²
Basement / Untergeschoss:	80,60 m ²
Covered terrace / Überdachte Terrasse:	51,60 m ²
Patio:	12,40 m ²
Garden / Garten:	82,10 m ²
Pool / Schwimmbad:	17,60 m ²
TOTAL:	519,35 m²

All information are approximate values and may differ.
Die Quadratmeterangaben sind circa Angaben.

Scale / Skala



The information contained in this brochure is indicative and can be changed if necessary. It has no contractual value.
Die in dieser Broschüre enthaltenen Informationen sind unverbindlich und können bei Bedarf geändert werden. Es ergibt sich daraus kein Rechtsanspruch.
La información contenida en este folleto es orientativa, de carácter general y sin valor contractual.

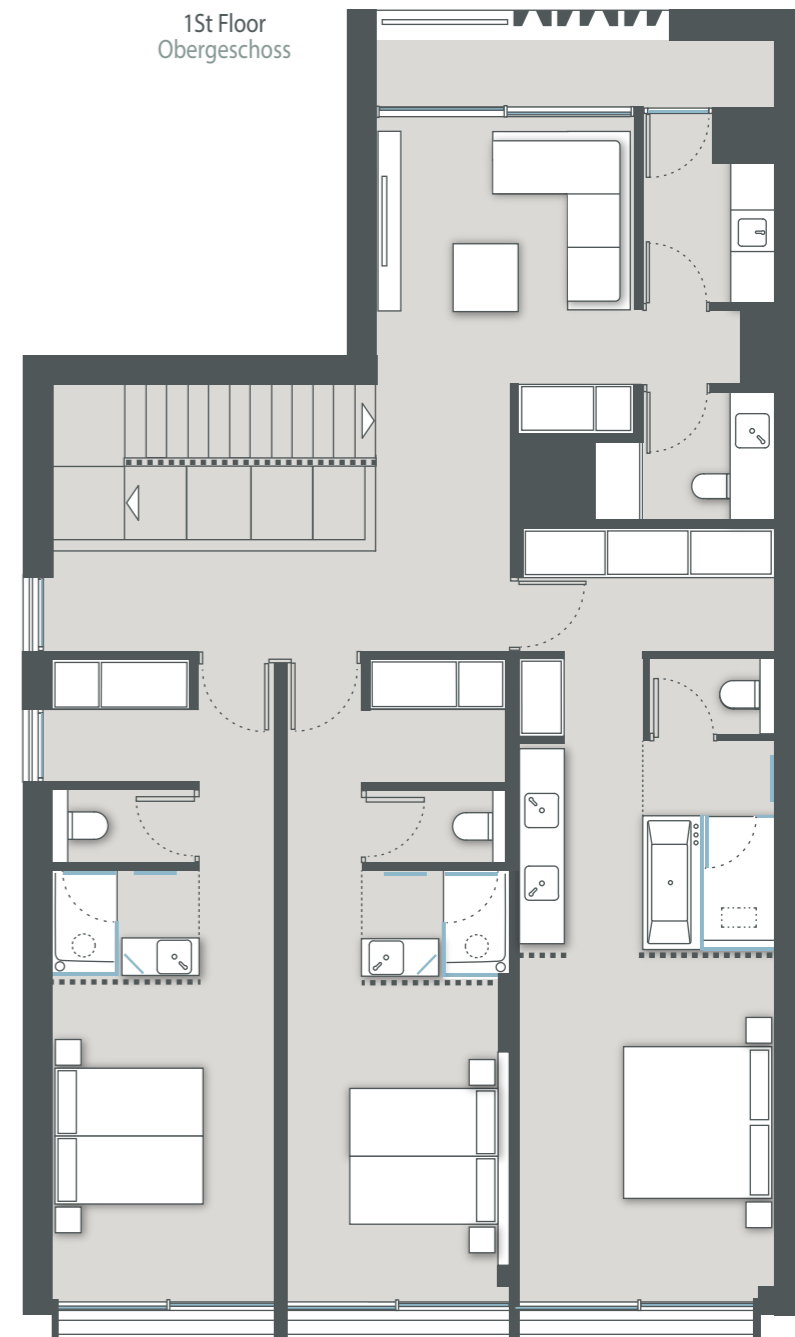
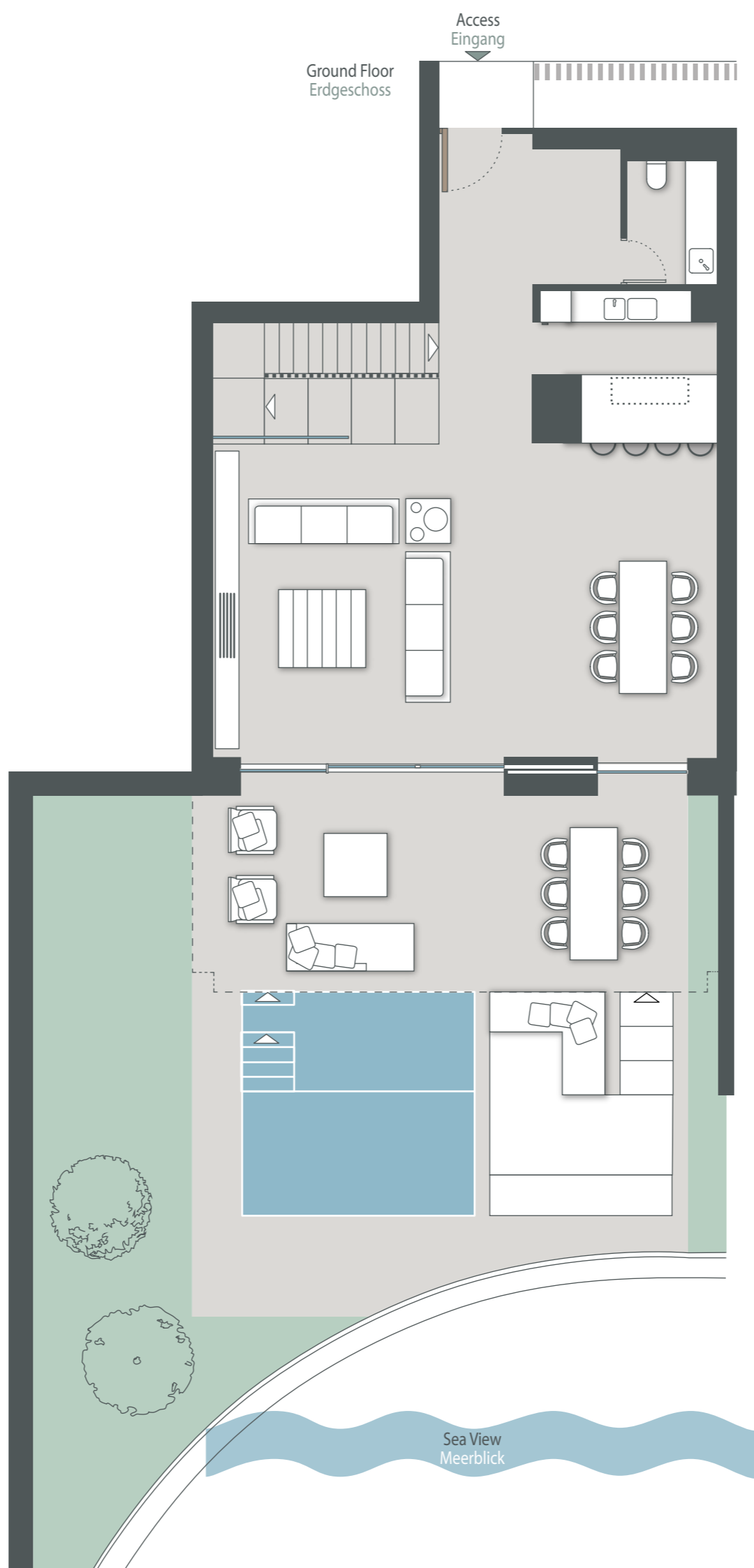
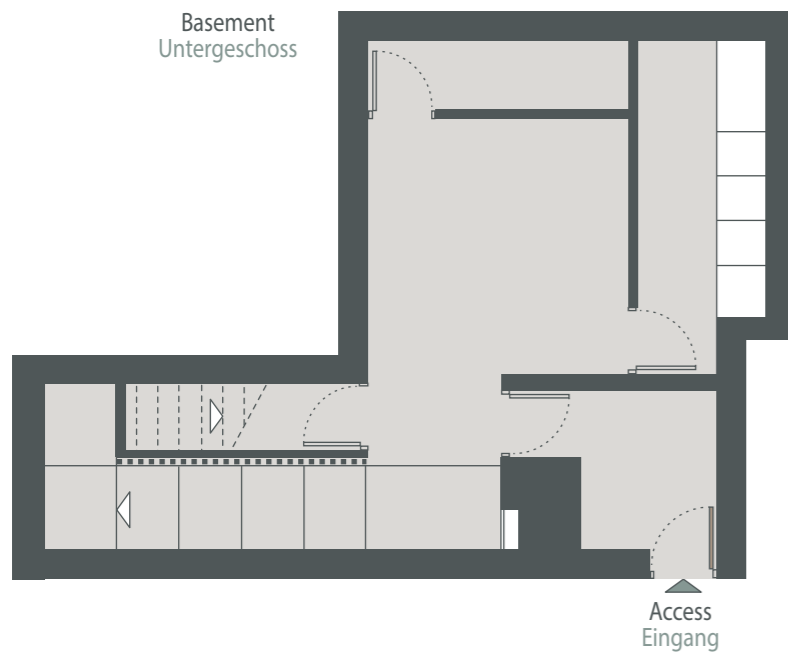

NEW FOLIES
PORT D'ANDRATX



The information contained in this brochure is indicative and can be changed if necessary. It has no contractual value.
Die in dieser Broschüre enthaltenen Informationen sind unverbindlich und können bei Bedarf geändert werden.
Es ergibt sich daraus kein Rechtsanspruch.
La información contenida en este folleto es orientativa, de carácter general y sin valor contractual.

CASA 07 Cala Comtesa

with three bedrooms / mit drei Schlafzimmern:

Built Area / Bebaute Fläche:

Approx. floor space / ca. Wohnfläche:	280,15 m ²
Basement / Untergeschoss:	59,15 m ²
Covered terrace / Überdachte Terrasse:	41,30 m ²
Patio:	4,90 m ²
Garden / Garten:	72,70 m ²
Pool / Schwimmbad:	19,50 m ²
Chill out:	15,30 m ²
TOTAL:	493,00 m²

All information are approximate values and may differ.
Die Quadratmeterangaben sind circa Angaben.



Basement
Untergeschoss

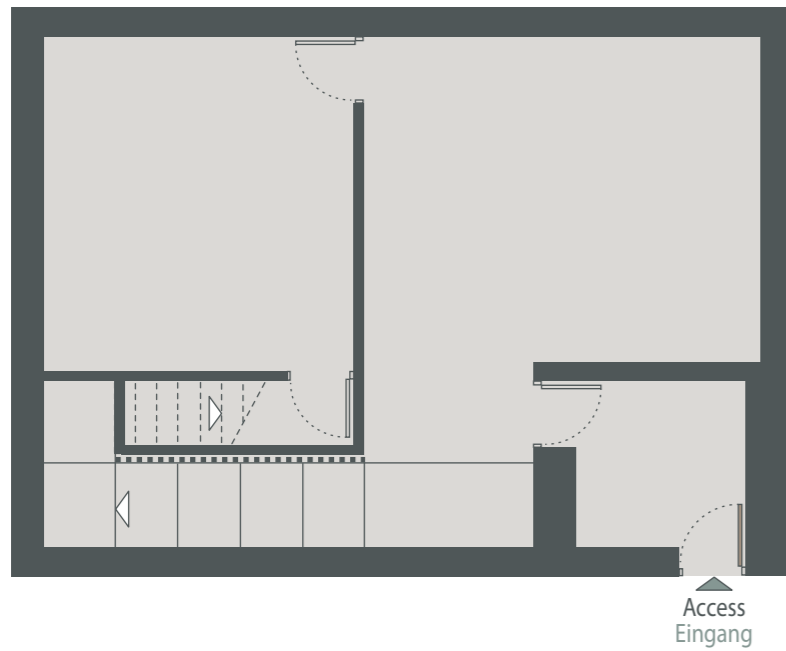

Ground Floor
Erdgeschoss

Access
Eingang

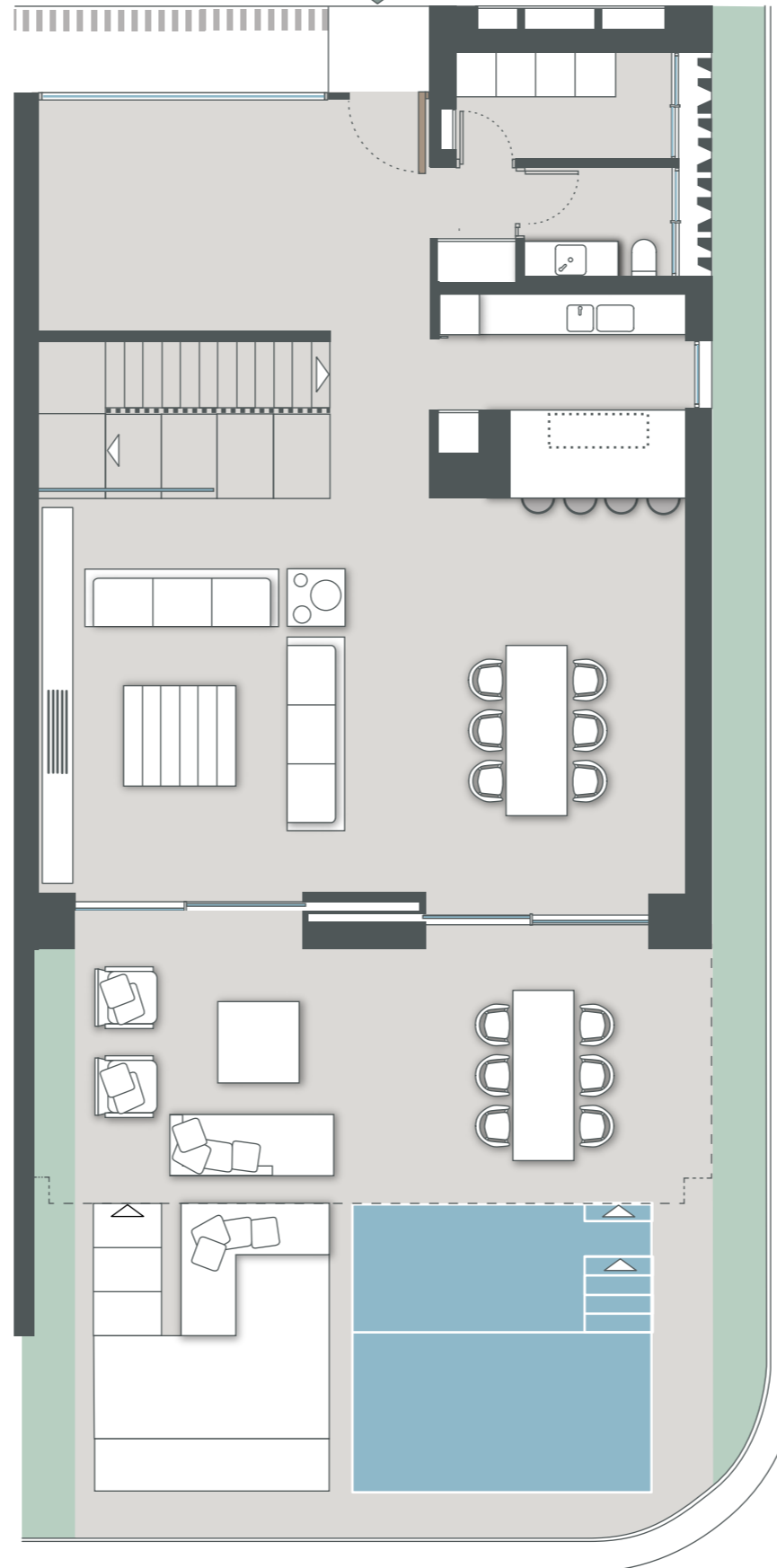

1St Floor
Obergeschoss

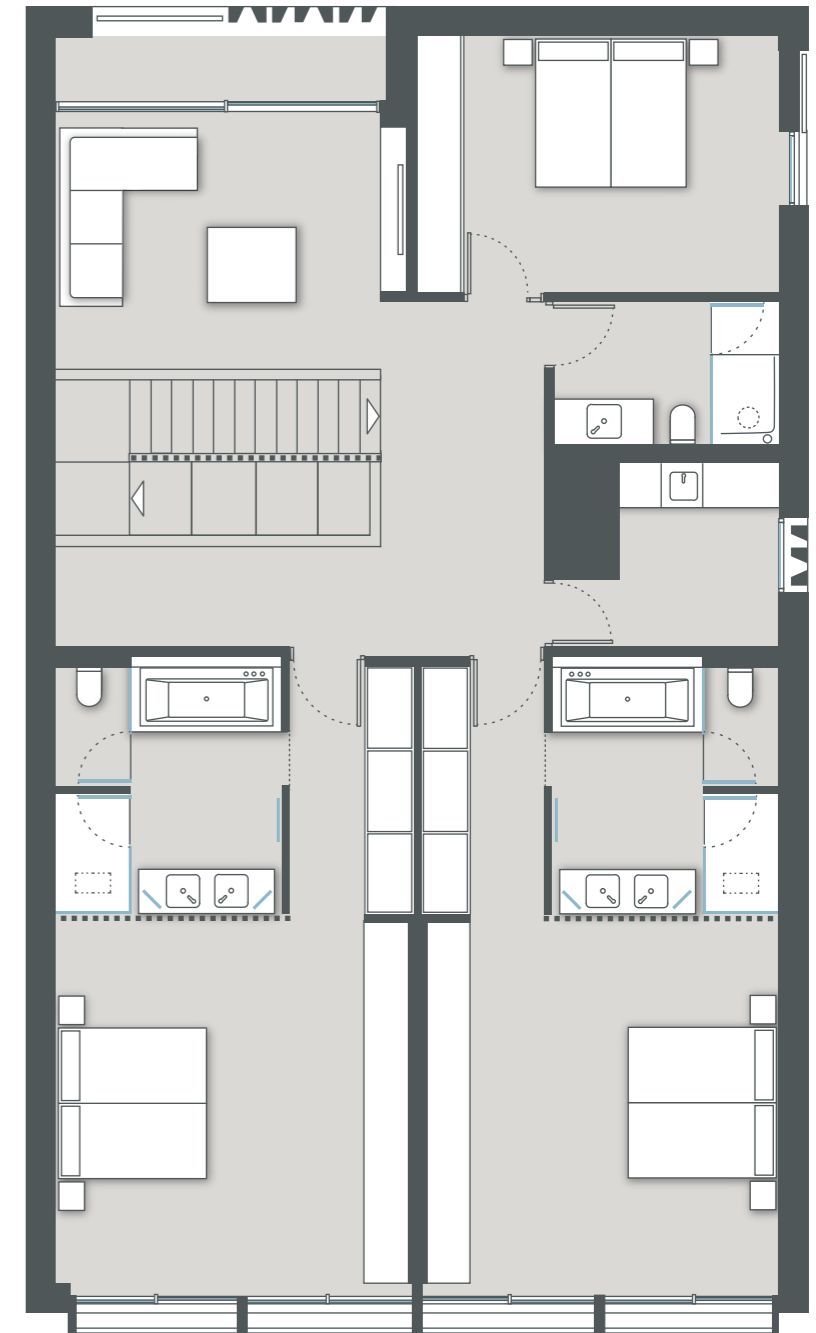

CASA 08 Cala Castell

with three bedrooms / mit drei Schlafzimmern:

Built Area / Bebaute Fläche:

Approx. floor space / ca. Wohnfläche:	321,10 m ²
Basement / Untergeschoss:	79,50 m ²
Covered terrace / Überdachte Terrasse:	41,00 m ²
Patio:	5,90 m ²
Garden / Garten:	34,45 m ²
Pool / Schwimmbad:	19,50 m ²
Chill out:	15,30 m ²
TOTAL:	516,75 m²

All information are approximate values and may differ.
Die Quadratmeterangaben sind circa Angaben.

Scale / Skala



NEW FOLIES
PORT D'ANDRATX

The information contained in this brochure is indicative and can be changed if necessary. It has no contractual value.
Die in dieser Broschüre enthaltenen Informationen sind unverbindlich und können bei Bedarf geändert werden. Es ergibt sich daraus kein Rechtsanspruch.
La información contenida en este folleto es orientativa, de carácter general y sin valor contractual.

Basement
Untergeschoss

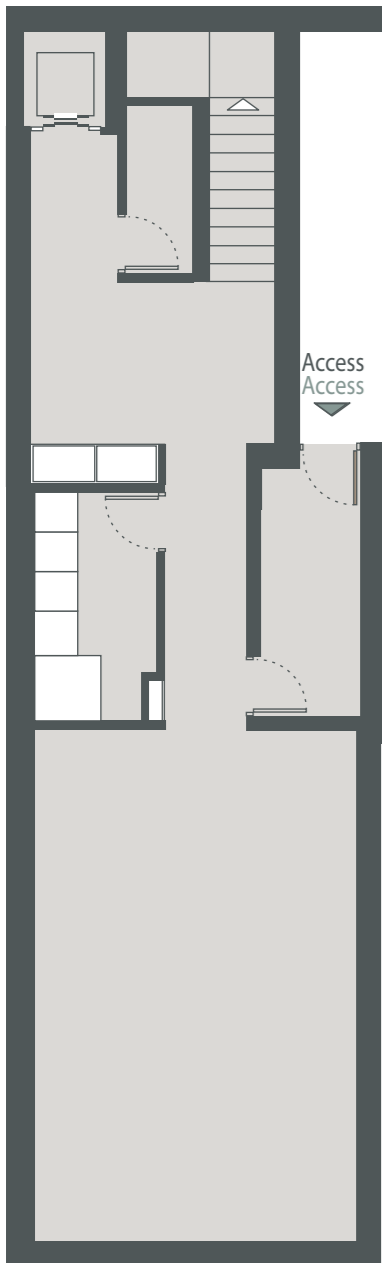

Ground Floor
Erdgeschoss



1st Floor
Obergeschoss

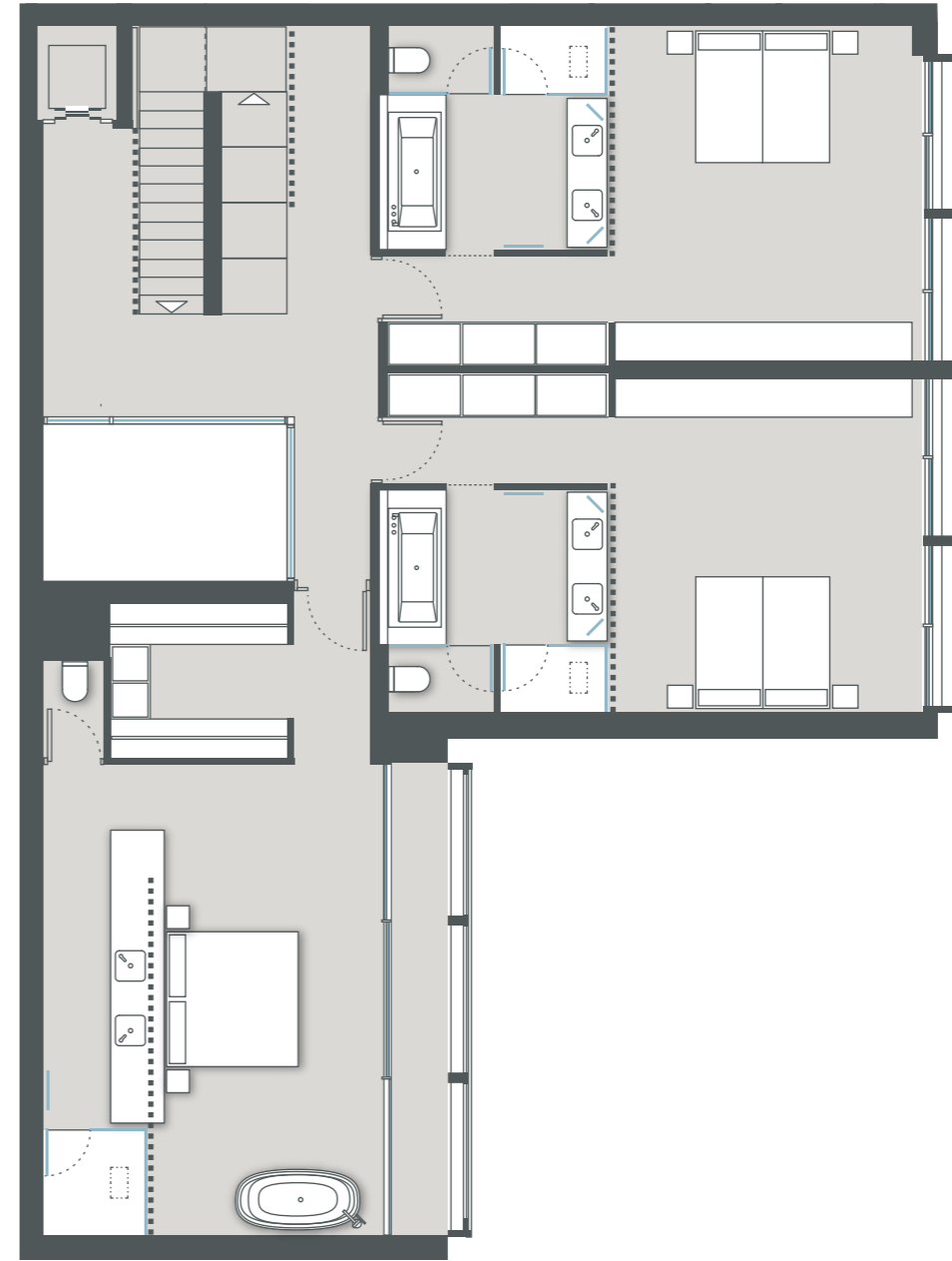

Access tower
Eingangsturm

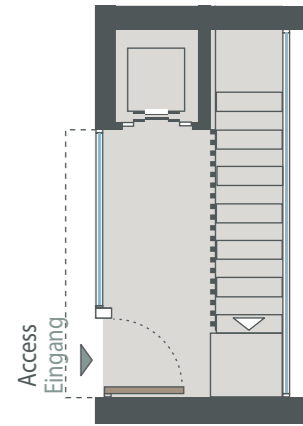

CASA 09 Cala Pi

with three bedrooms / mit drei Schlafzimmern:

Built Area / Bebaute Fläche:

Approx. floor space / ca. Wohnfläche:	367,50 m ²
Basement / Untergeschoss:	203,00 m ²
Covered terrace / Überdachte Terrasse:	57,65 m ²
Patio:	8,85 m ²
Garden / Garten:	49,00 m ²
Pool / Schwimmbad:	20,55 m ²
Chill out:	13,60 m ²
TOTAL:	720,15 m²

All information are approximate values and may differ.
Die Quadratmeterangaben sind circa Angaben.



NEW FOLIES
PORT D'ANDRATX

Scale / Skala
0 1 2 3 4 5 6 7 8 9 10 m

The information contained in this brochure is indicative and can be changed if necessary. It has no contractual value.
Die in dieser Broschüre enthaltenen Informationen sind unverbindlich und können bei Bedarf geändert werden. Es ergibt sich daraus kein Rechtsanspruch.
La información contenida en este folleto es orientativa, de carácter general y sin valor contractual.

Basement
Untergeschoss

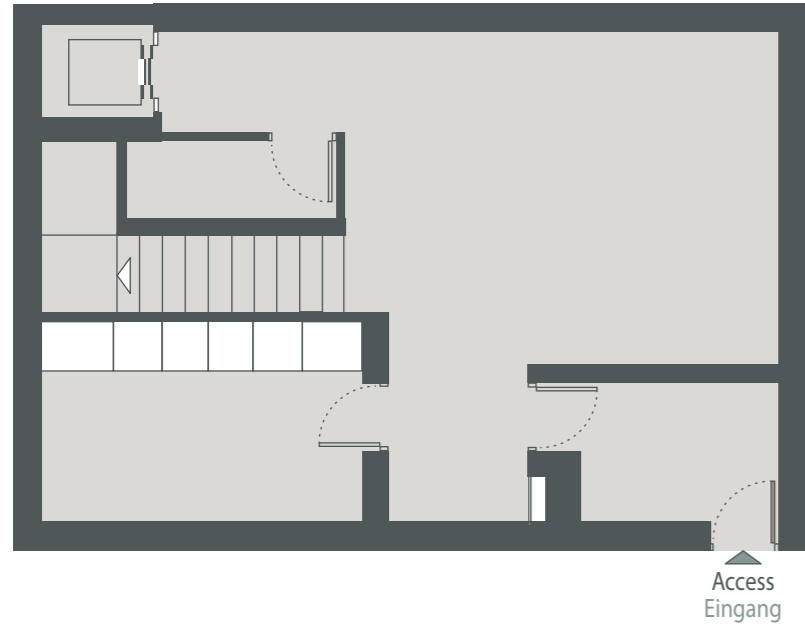

Ground Floor
Erdgeschoss

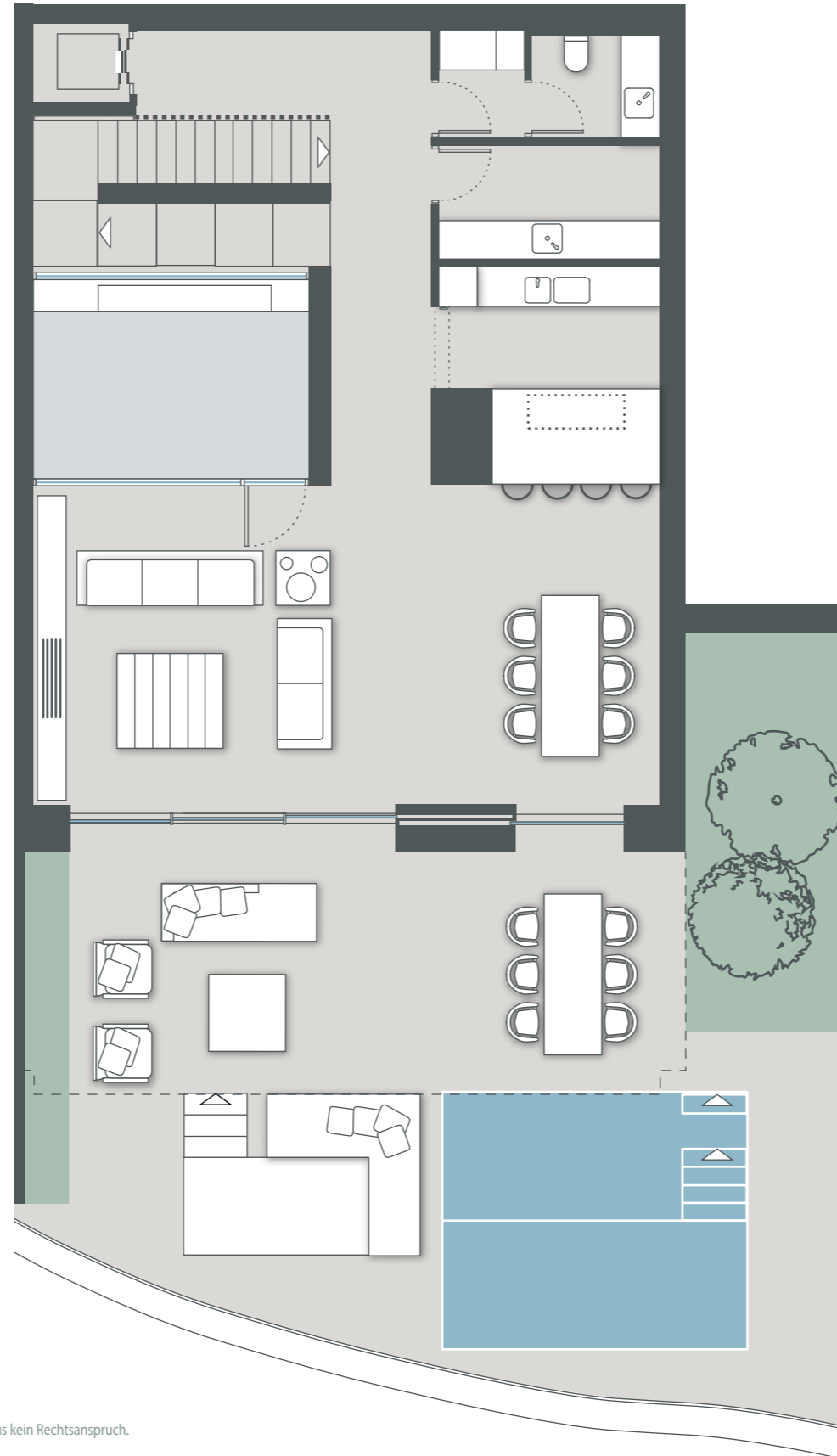

Access Eingang
Access tower
Eingangsturm
1st Floor
Obergeschoss



NEW FOLIES
PORT D'ANDRATX



CASA 10 Cala Galiota

with three bedrooms / mit drei Schlafzimmern:

Built Area / Bebaute Fläche:

Approx. floor space / ca. Wohnfläche:	308,05 m ²
Basement / Untergeschoss:	75,00 m ²
Covered terrace / Überdachte Terrasse:	39,80 m ²
Patio:	13,25 m ²
Garden / Garten:	40,70 m ²
Pool / Schwimmbad:	18,95 m ²
Chill out:	9,20 m ²
TOTAL:	504,95 m²

All information are approximate values and may differ.
Die Quadratmeterangaben sind circa Angaben.

The information contained in this brochure is indicative and can be changed if necessary. It has no contractual value.
Die in dieser Broschüre enthaltenen Informationen sind unverbindlich und können bei Bedarf geändert werden. Es ergibt sich daraus kein Rechtsanspruch.
La información contenida en este folleto es orientativa, de carácter general y sin valor contractual.



Scale / Skala



Basement
Untergeschoss

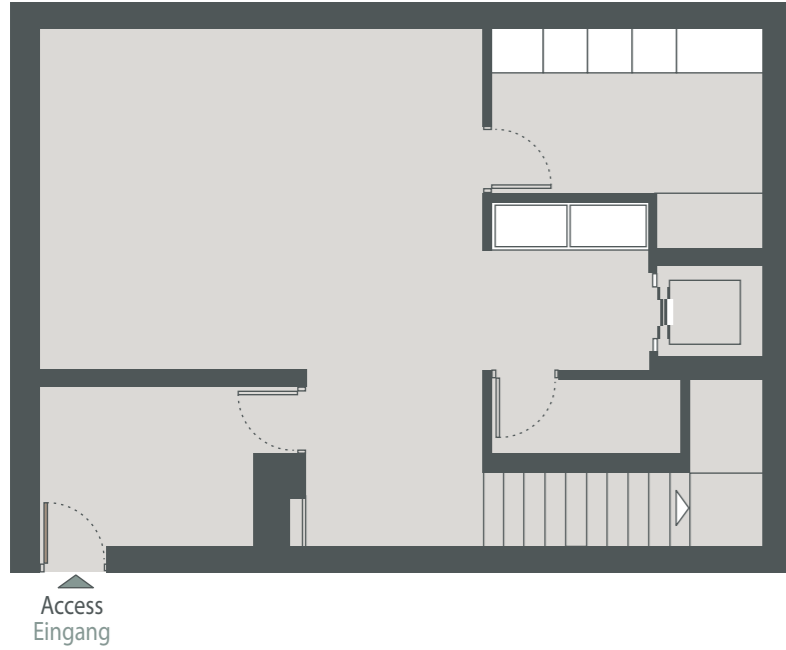

Ground Floor
Erdgeschoss

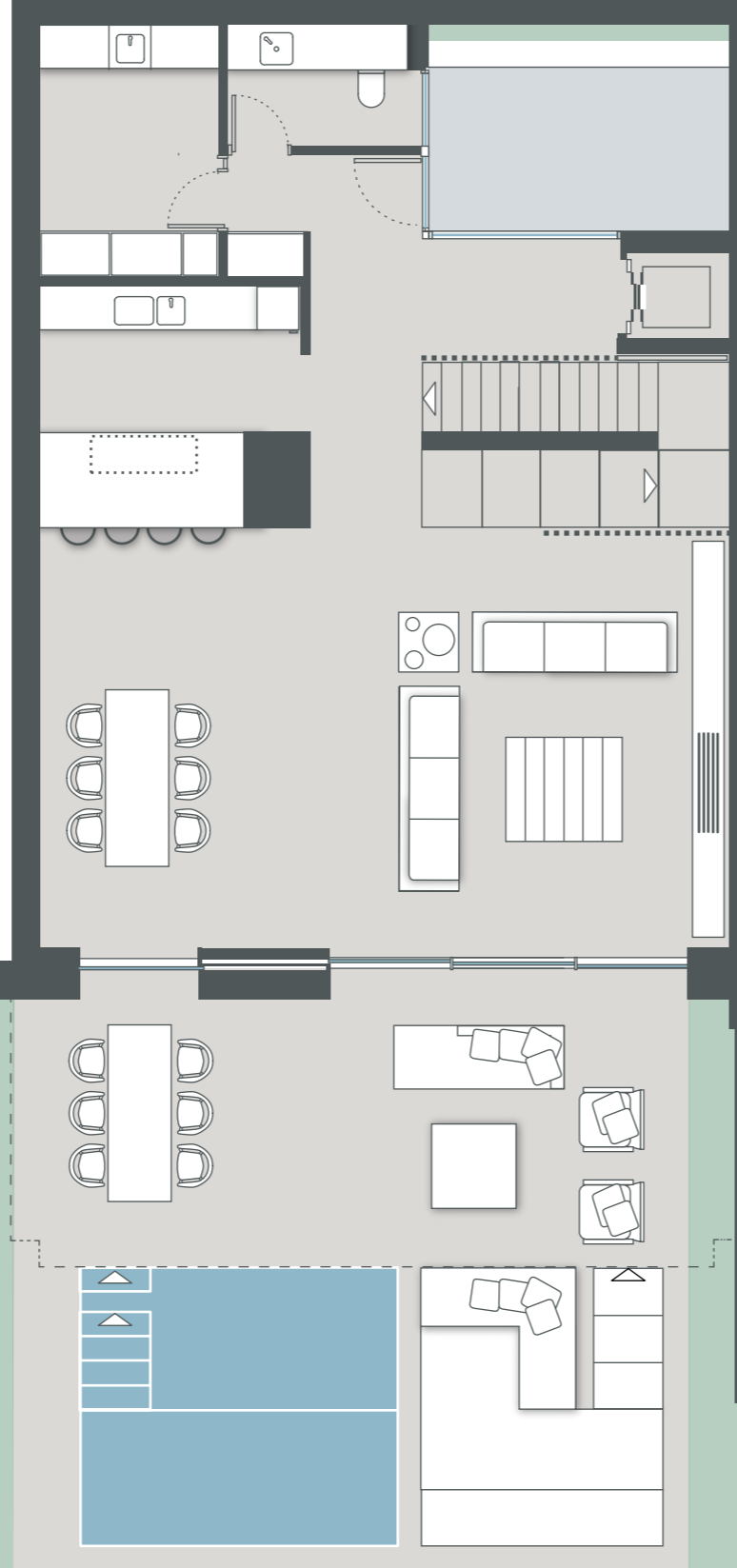

1st Floor
Obergeschoss

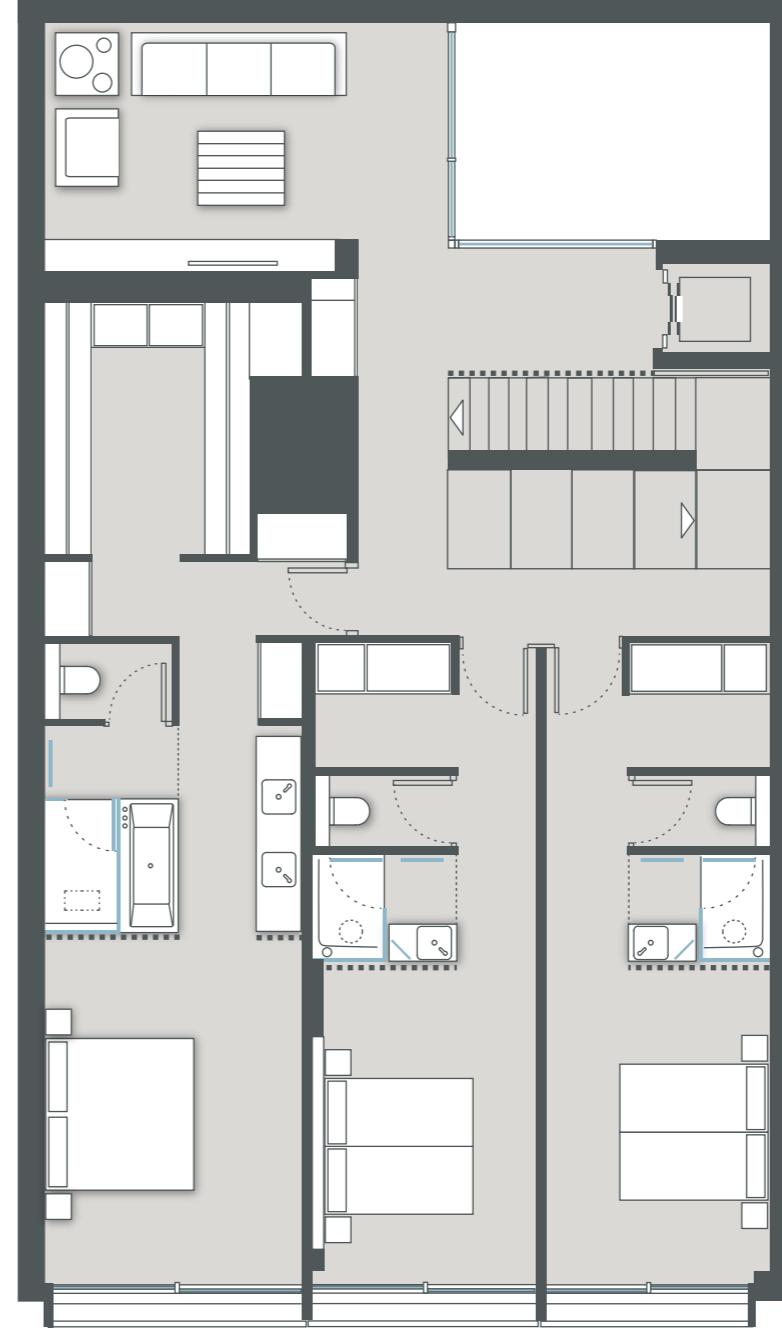

Access tower
Eingangsturm

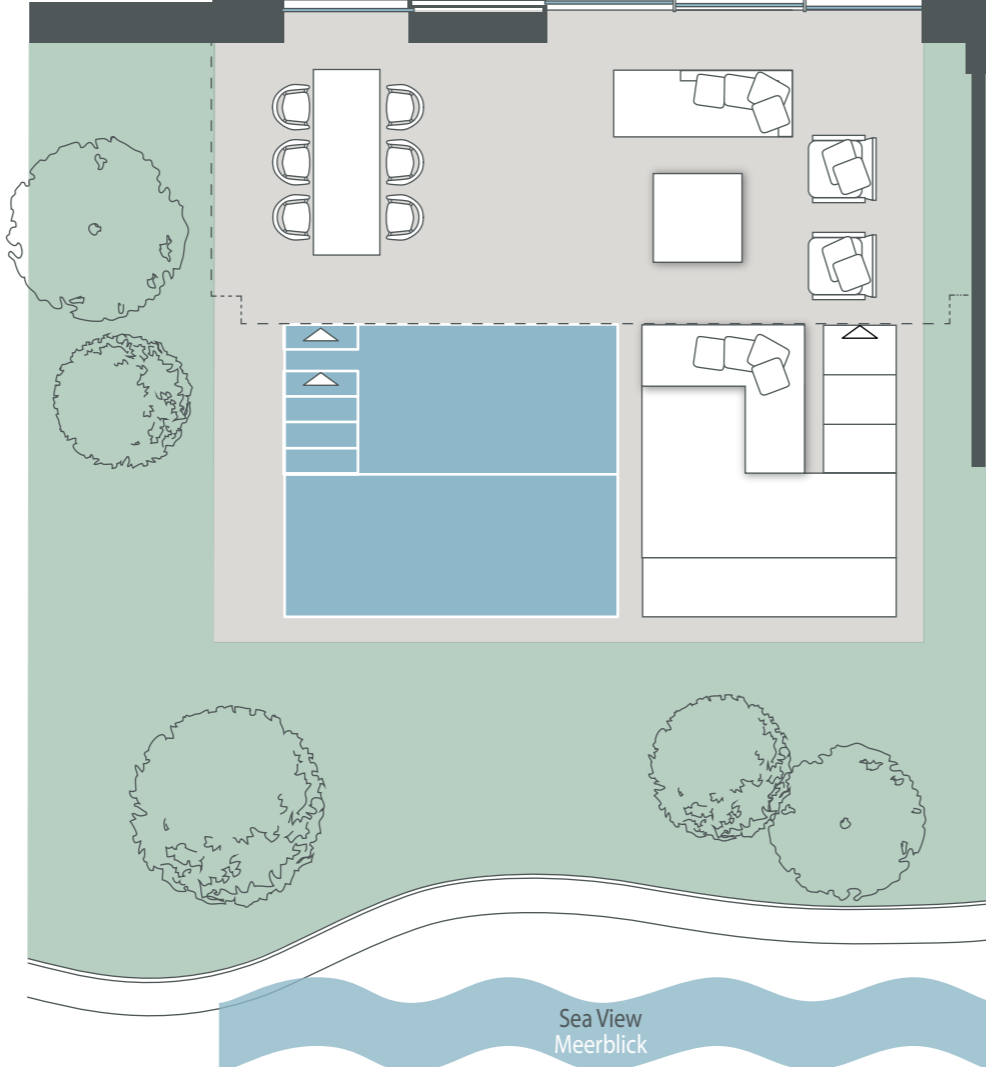
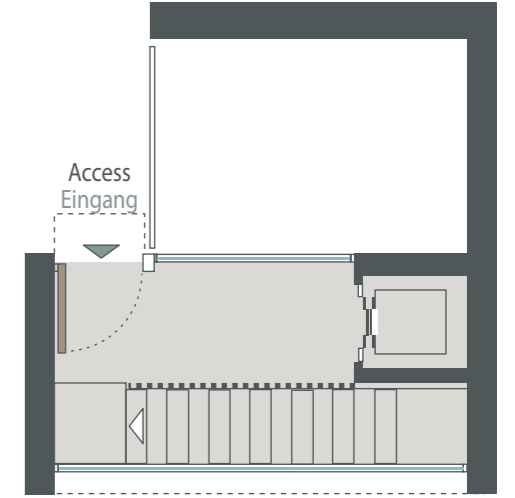

The information contained in this brochure is indicative and can be changed if necessary. It has no contractual value.
Die in dieser Broschüre enthaltenen Informationen sind unverbindlich und können bei Bedarf geändert werden.
Es ergibt sich daraus kein Rechtsanspruch.
La información contenida en este folleto es orientativa, de carácter general y sin valor contractual.

CASA 11 Cala Mondragó

with three bedrooms / mit drei Schlafzimmern:

Built Area / Bebaute Fläche:

Approx. floor space / ca. Wohnfläche:	328,50 m ²
Basement / Untergeschoss:	80,20 m ²
Covered terrace / Überdachte Terrasse:	39,00 m ²
Patio:	12,25 m ²
Garden / Garten:	81,00 m ²
Pool / Schwimmbad:	17,60 m ²
Chill out:	13,50 m ²
TOTAL:	572,05 m²

All information are approximate values and may differ.
Die Quadratmeterangaben sind circa Angaben.

Scale / Skala



Basement
Untergeschoss

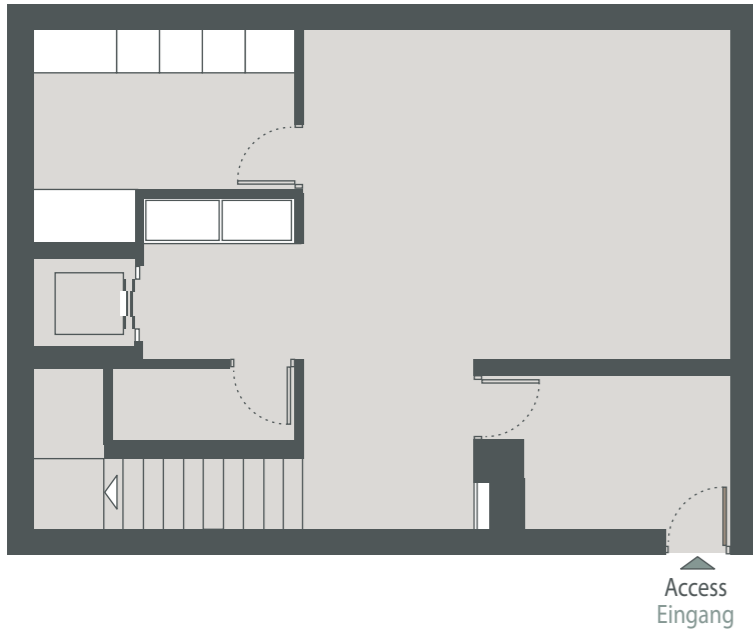

Ground Floor
Erdgeschoss

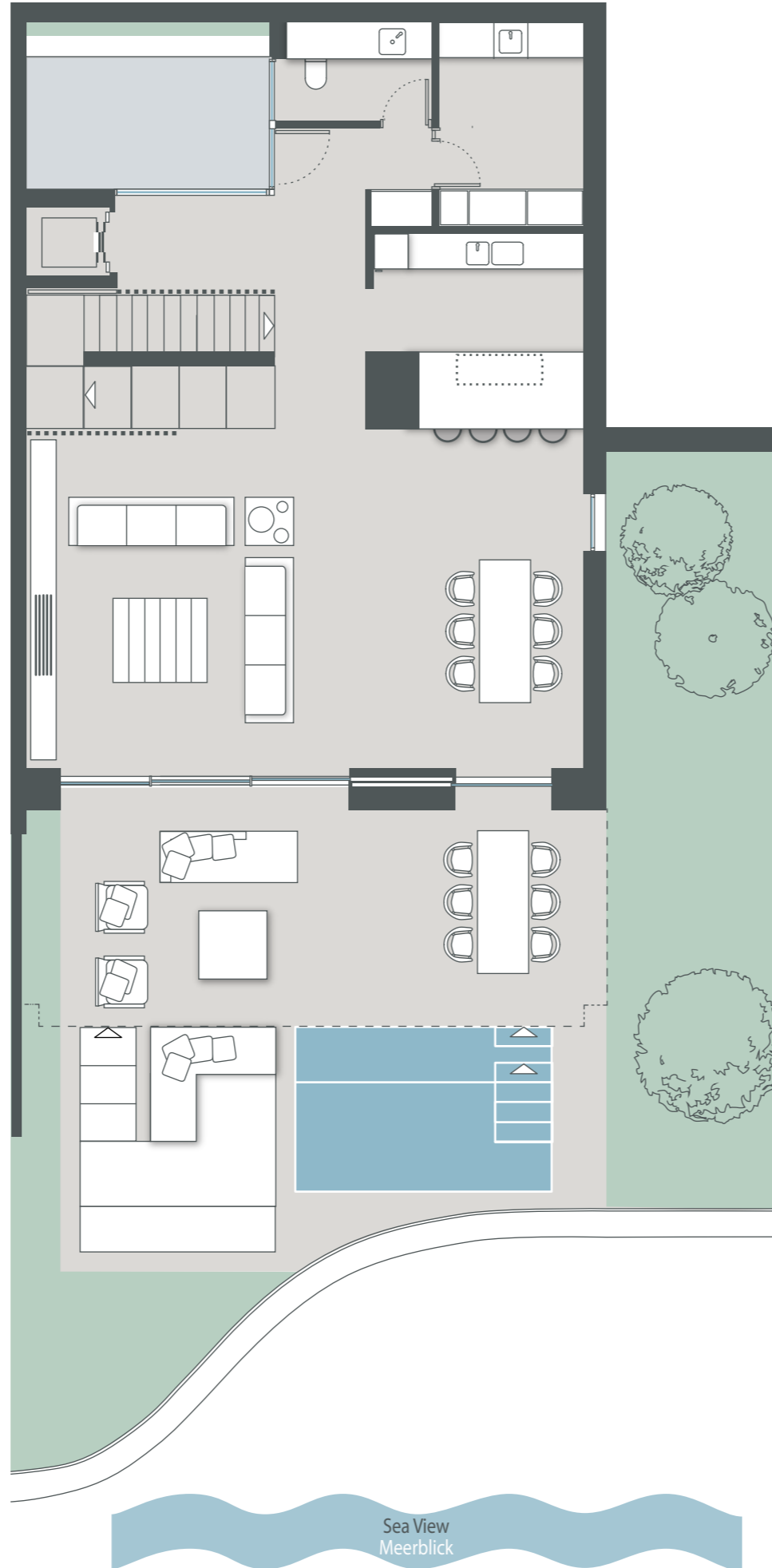

1st Floor
Obergeschoss



Access tower
Eingangsturm

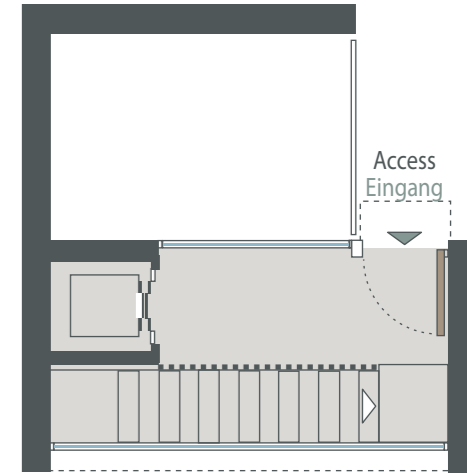

NEW FOLIES
PORT D'ANDRATX



The information contained in this brochure is indicative and can be changed if necessary. It has no contractual value.
Die in dieser Broschüre enthaltenen Informationen sind unverbindlich und können bei Bedarf geändert werden.
Es ergibt sich daraus kein Rechtsanspruch.
La información contenida en este folleto es orientativa, de carácter general y sin valor contractual.

CASA 12 Cala Figuera

with three bedrooms / mit drei Schlafzimmern:

Built Area / Bebaute Fläche:	
Approx. floor space / ca. Wohnfläche:	328,50 m ²
Basement / Untergeschoss:	80,20 m ²
Covered terrace / Überdachte Terrasse:	39,00 m ²
Patio:	12,25 m ²
Garden / Garten:	63,70 m ²
Pool / Schwimmbad:	12,90 m ²
Chill out:	13,50 m ²
TOTAL:	550,05 m²

All information are approximate values and may differ.
Die Quadratmeterangaben sind circa Angaben.



Basement
Untergeschoss

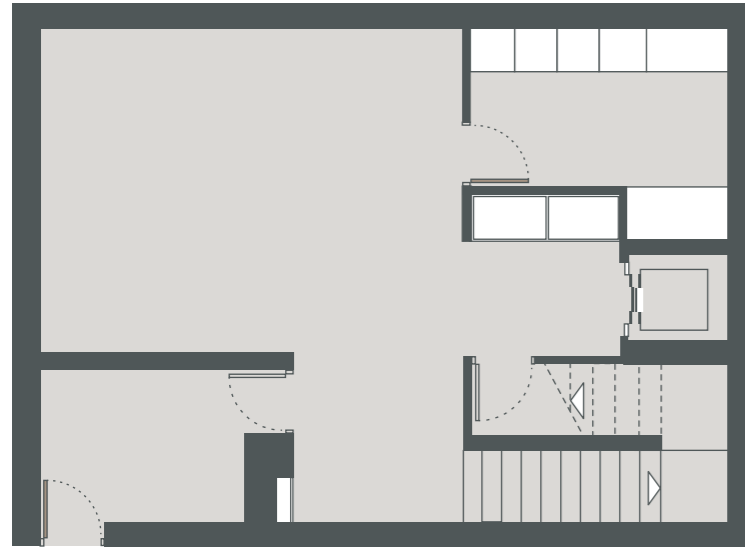

Access
Eingang

Ground Floor
Erdgeschoss

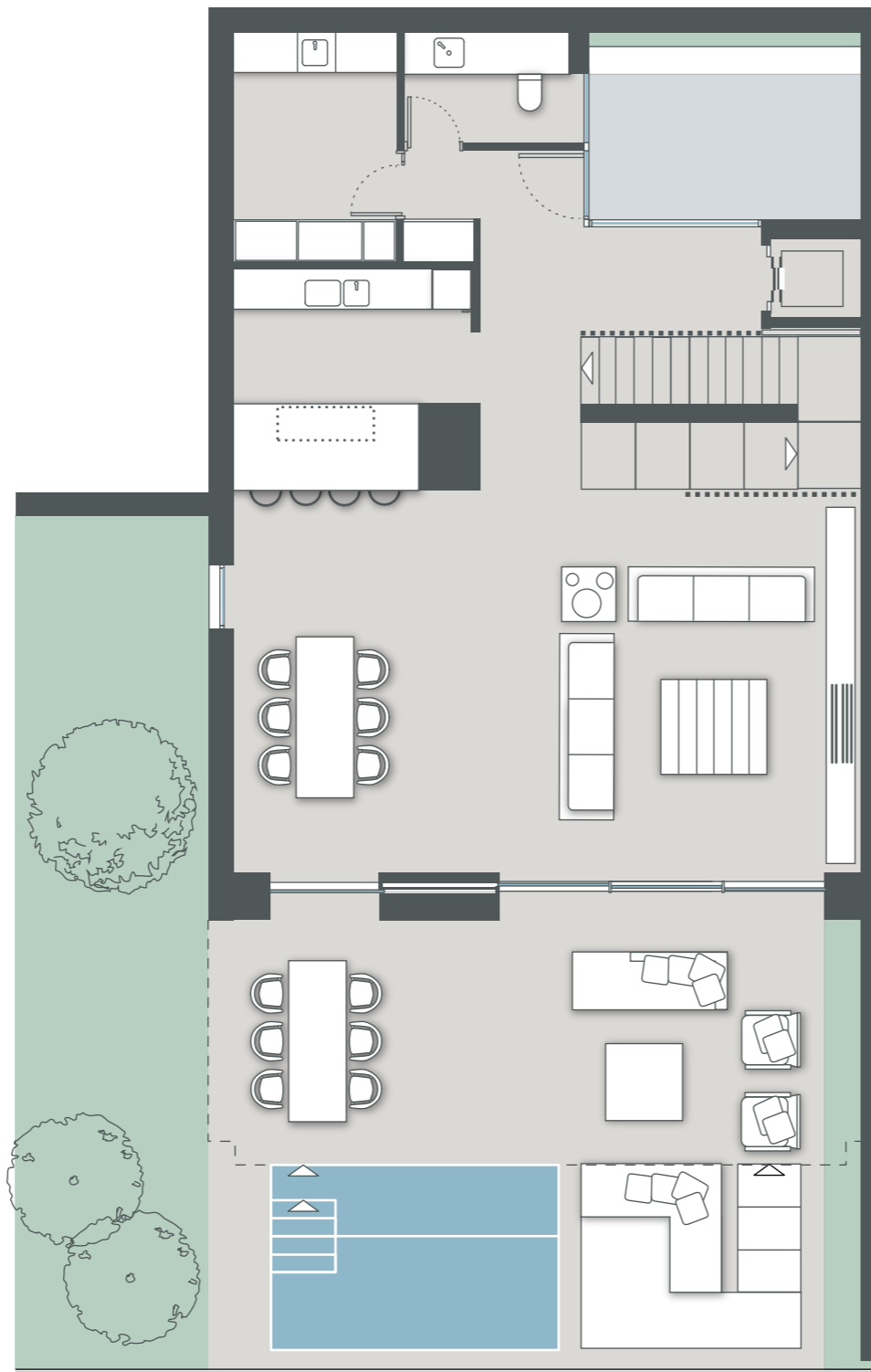

Sea View
Meerblick

1st Floor
Obergeschoss

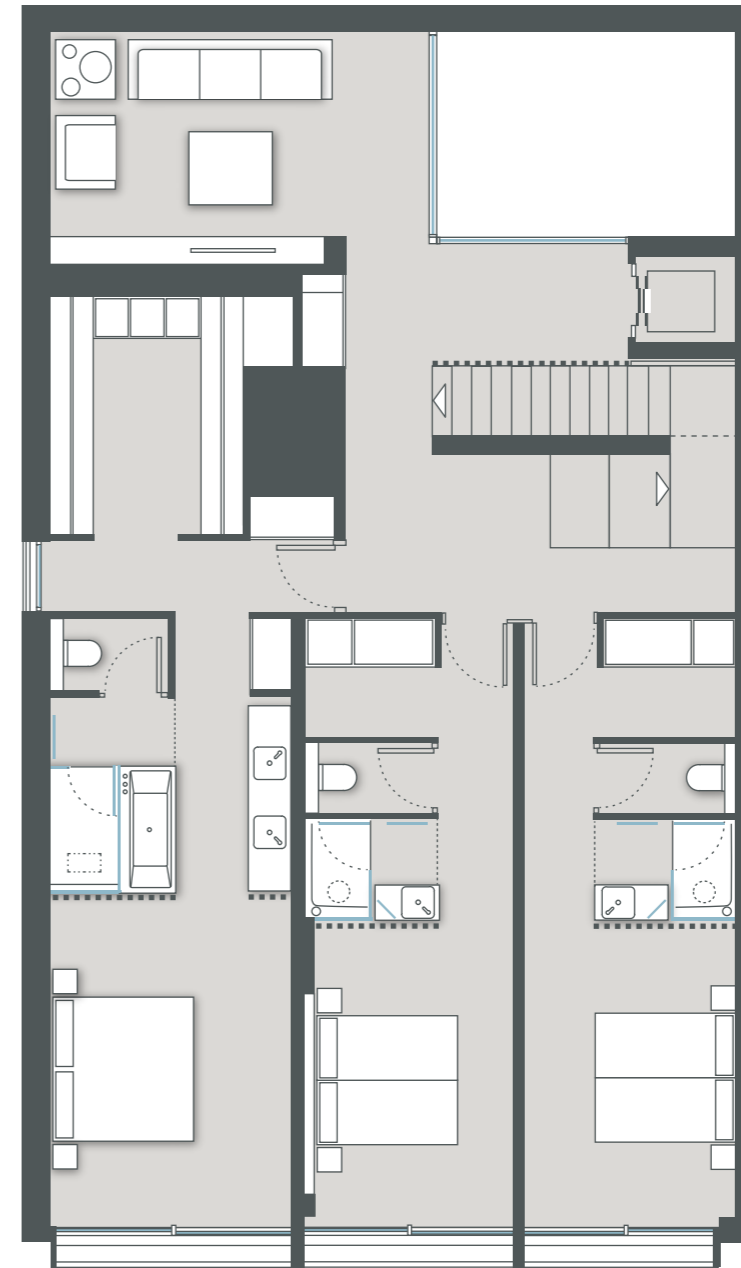

Access tower
Eingangsturm

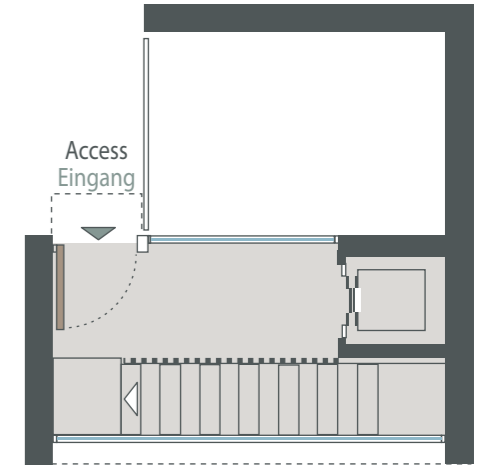

NEW FOLIES
PORT D'ANDRATX



CASA 13 Cala Serena

with three bedrooms / mit drei Schlafzimmern:

Built Area / Bebaute Fläche:

Approx. floor space / ca. Wohnfläche:	328,50 m ²
Basement / Untergeschoss:	80,20 m ²
Covered terrace / Überdachte Terrasse:	39,00 m ²
Patio:	12,25 m ²
Garden / Garten:	49,80 m ²
Pool / Schwimmbad:	12,90 m ²
Chill out:	9,90 m ²
TOTAL:	532,55 m²

All information are approximate values and may differ.
Die Quadratmeterangaben sind circa Angaben.

Scale / Skala



The information contained in this brochure is indicative and can be changed if necessary. It has no contractual value.
Die in dieser Broschüre enthaltenen Informationen sind unverbindlich und können bei Bedarf geändert werden. Es ergibt sich daraus kein Rechtsanspruch.
La información contenida en este folleto es orientativa, de carácter general y sin valor contractual.

Basement
Untergeschoss

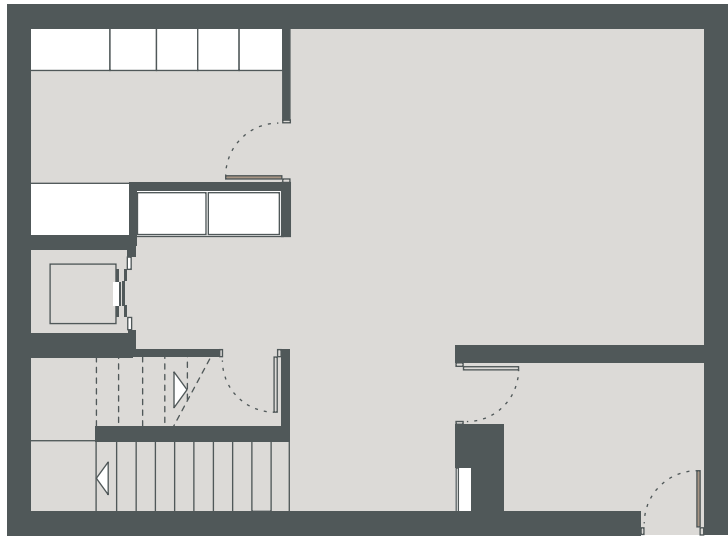

Access
Eingang

Ground Floor
Erdgeschoss

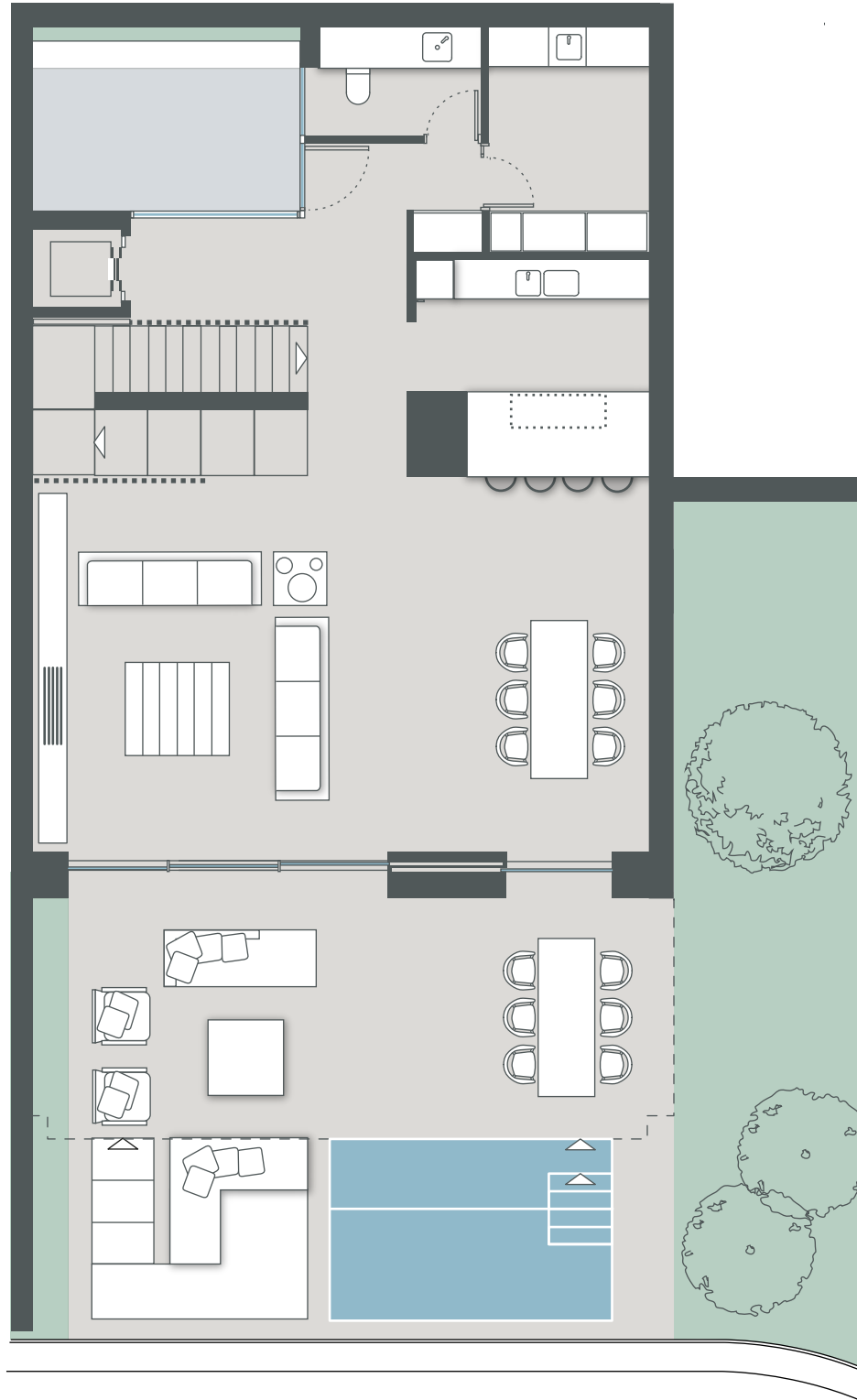

1St Floor
Obergeschoss

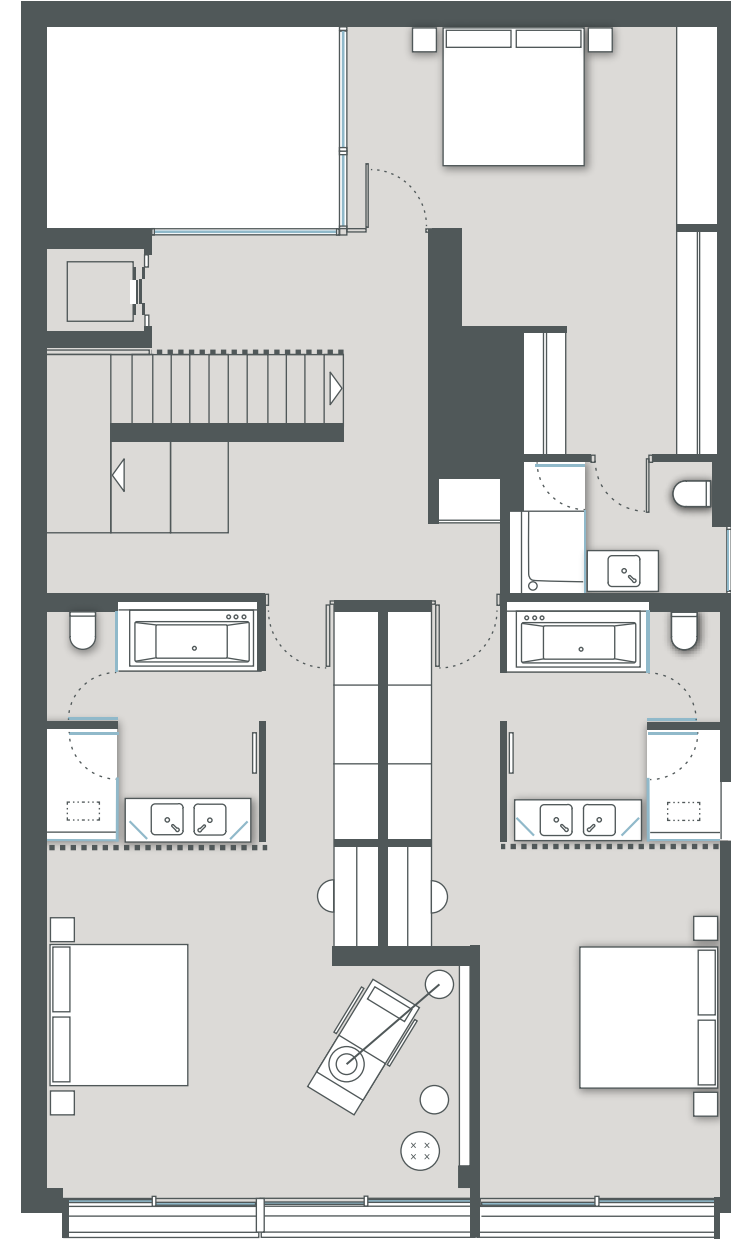

Access tower
Eingangsturm

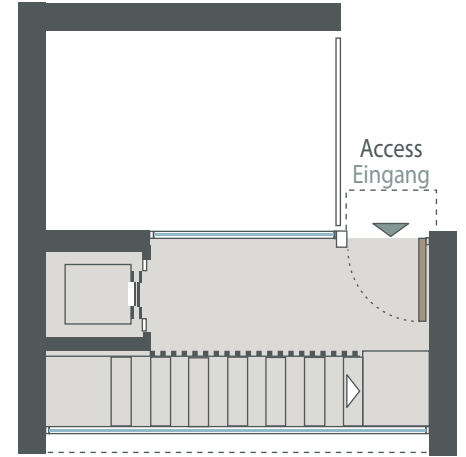

NEW FOLIES
PORT D'ANDRATX

CASA 14 Cala Capellans

with three bedrooms / mit drei Schlafzimmern:

Built Area / Bebaute Fläche:

Approx. floor space / ca. Wohnfläche:	325,70 m ²
Basement / Untergeschoss:	80,20 m ²
Covered terrace / Überdachte Terrasse:	39,00 m ²
Patio:	12,25 m ²
Garden / Garten:	44,15 m ²
Pool / Schwimmbad:	12,90 m ²
Chill out:	9,90 m ²
TOTAL:	524,10 m²

All information are approximate values and may differ.
Die Quadratmeterangaben sind circa Angaben.

Scale / Skala



The information contained in this brochure is indicative and can be changed if necessary. It has no contractual value.
Die in dieser Broschüre enthaltenen Informationen sind unverbindlich und können bei Bedarf geändert werden. Es ergibt sich daraus kein Rechtsanspruch.
La información contenida en este folleto es orientativa, de carácter general y sin valor contractual.

Basement
Untergeschoss



Ground Floor
Erdgeschoss

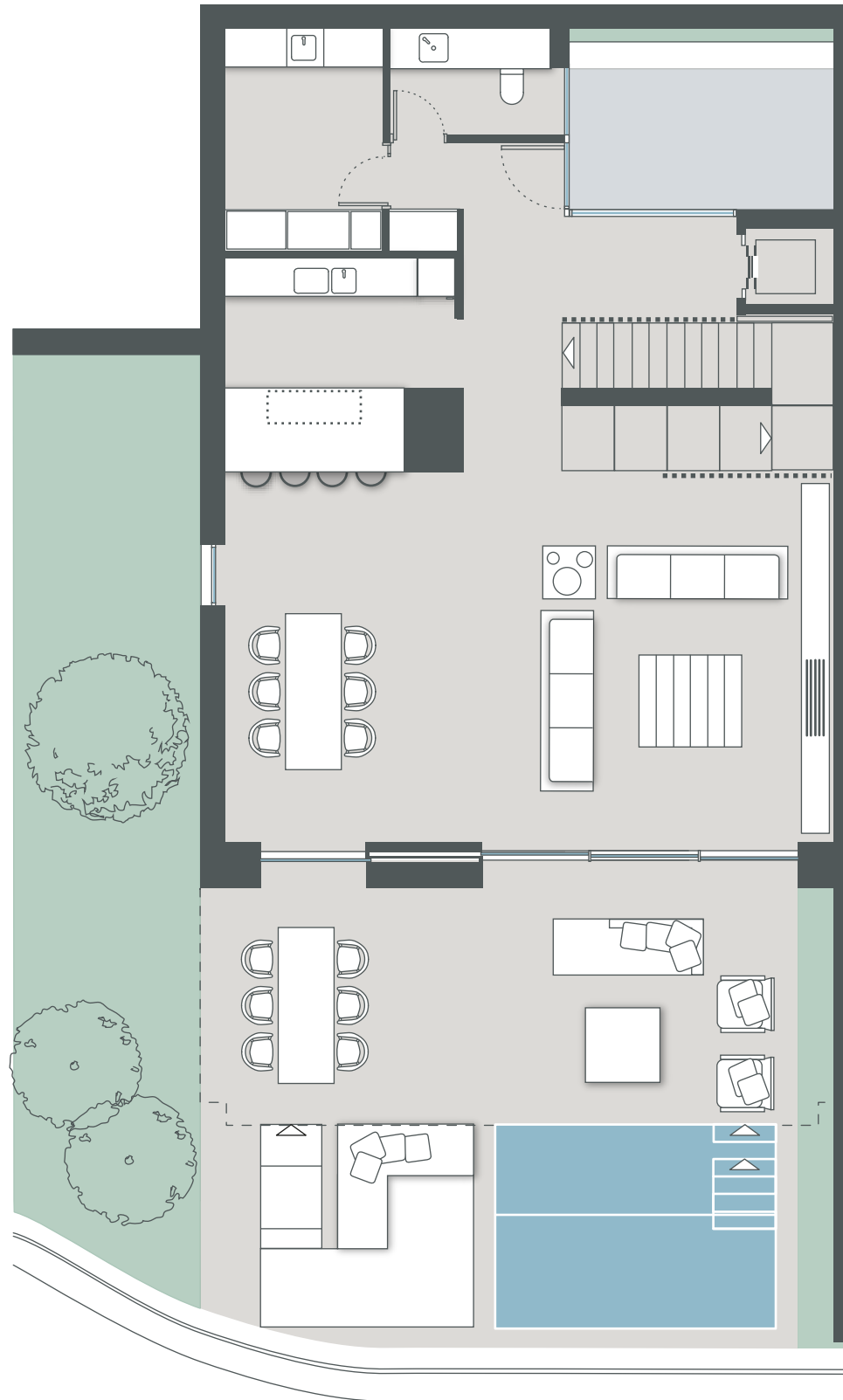

1st Floor
Obergeschoss

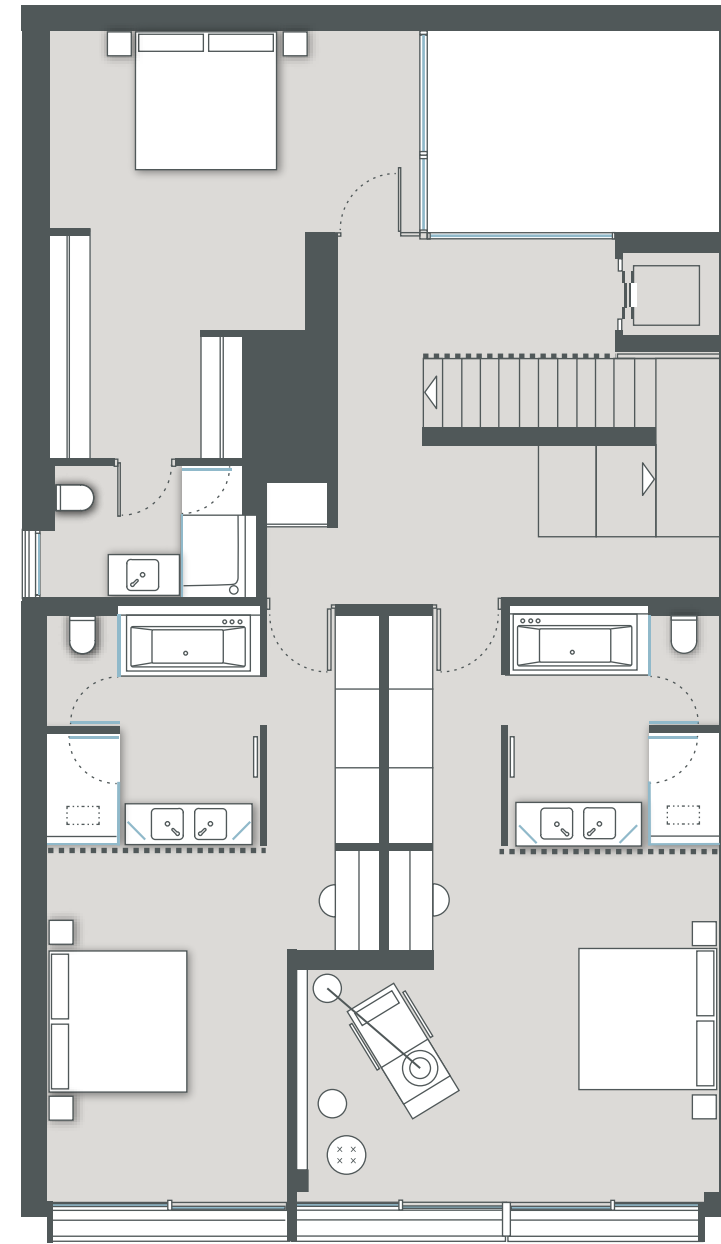

Access tower
Eingangsturm

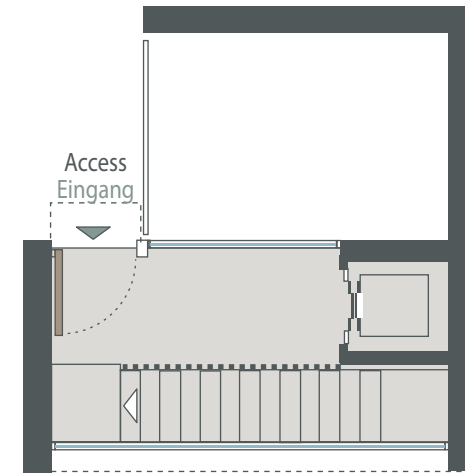

NEW FOLIES
PORT D'ANDRATX

CASA 15 Cala Murta

with three bedrooms / mit drei Schlafzimmern:

Built Area / Bebaute Fläche:

Approx. floor space / ca. Wohnfläche:	325,70 m ²
Basement / Untergeschoss:	104,00 m ²
Covered terrace / Überdachte Terrasse:	39,00 m ²
Patio:	12,25 m ²
Garden / Garten:	47,75 m ²
Pool / Schwimmbad:	14,70 m ²
Chill out:	11,20 m ²
TOTAL:	554,60 m²

All information are approximate values and may differ.
Die Quadratmeterangaben sind circa Angaben.

Scale / Skala



The information contained in this brochure is indicative and can be changed if necessary. It has no contractual value.
Die in dieser Broschüre enthaltenen Informationen sind unverbindlich und können bei Bedarf geändert werden. Es ergibt sich daraus kein Rechtsanspruch.
La información contenida en este folleto es orientativa, de carácter general y sin valor contractual.

Basement
Untergeschoss

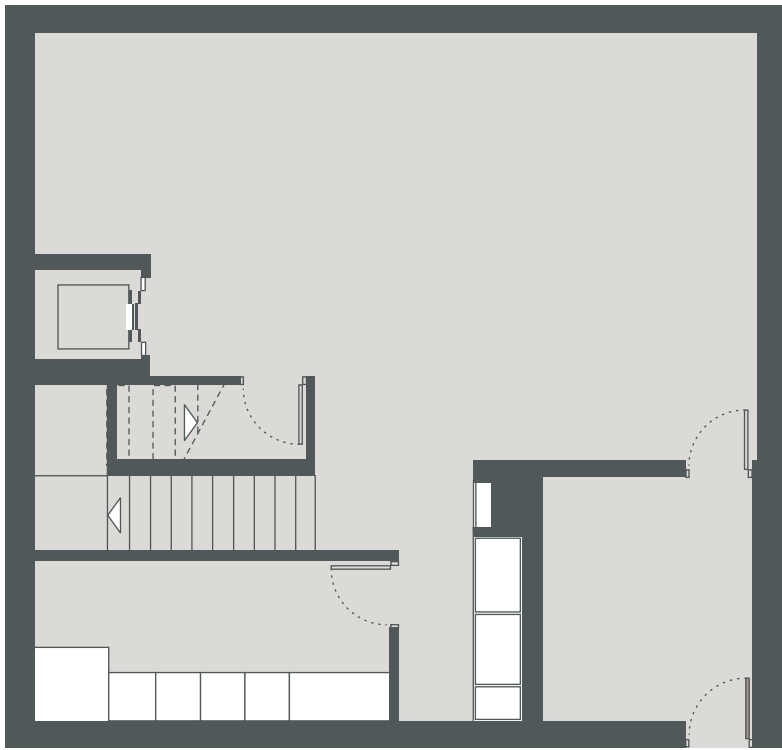

Access
Eingang

Ground Floor
Erdgeschoss

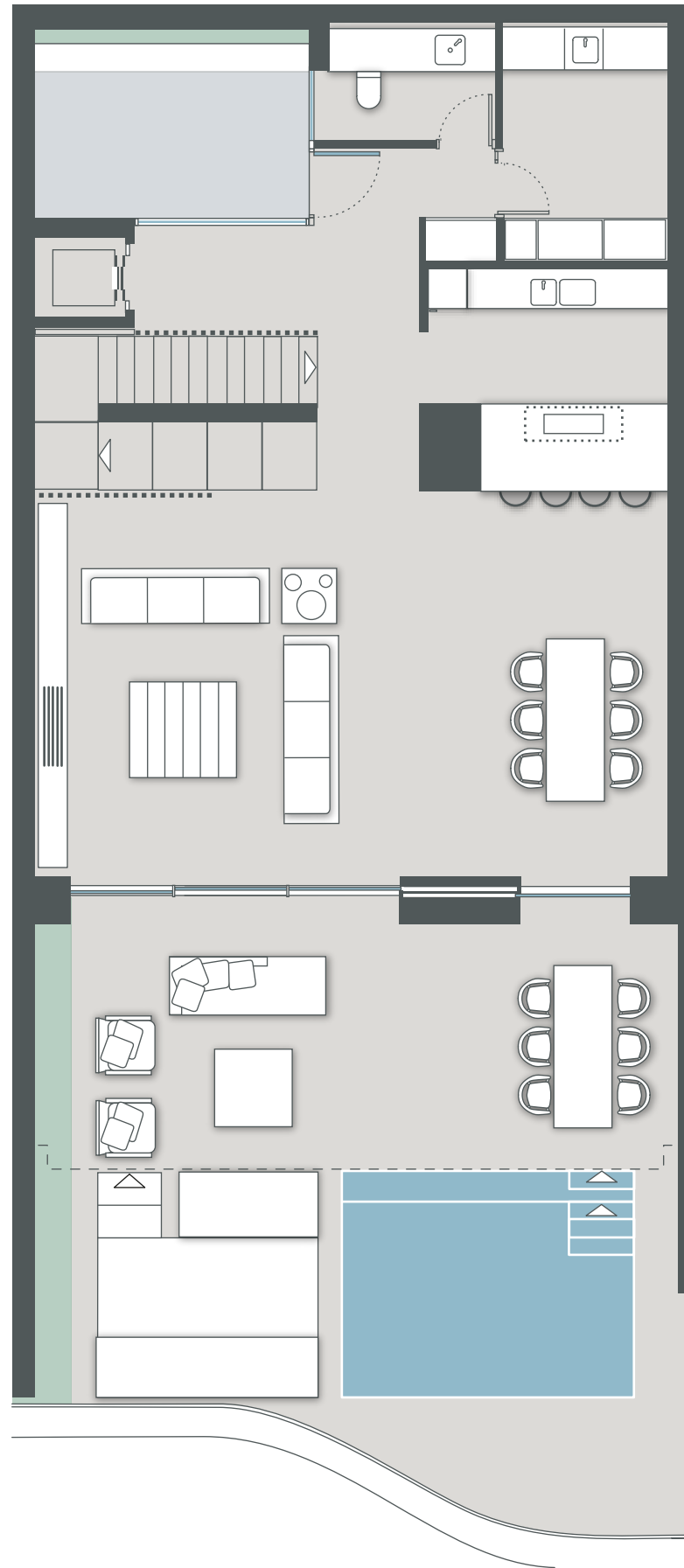

Sea View
Meerblick

1st Floor
Obergeschoss

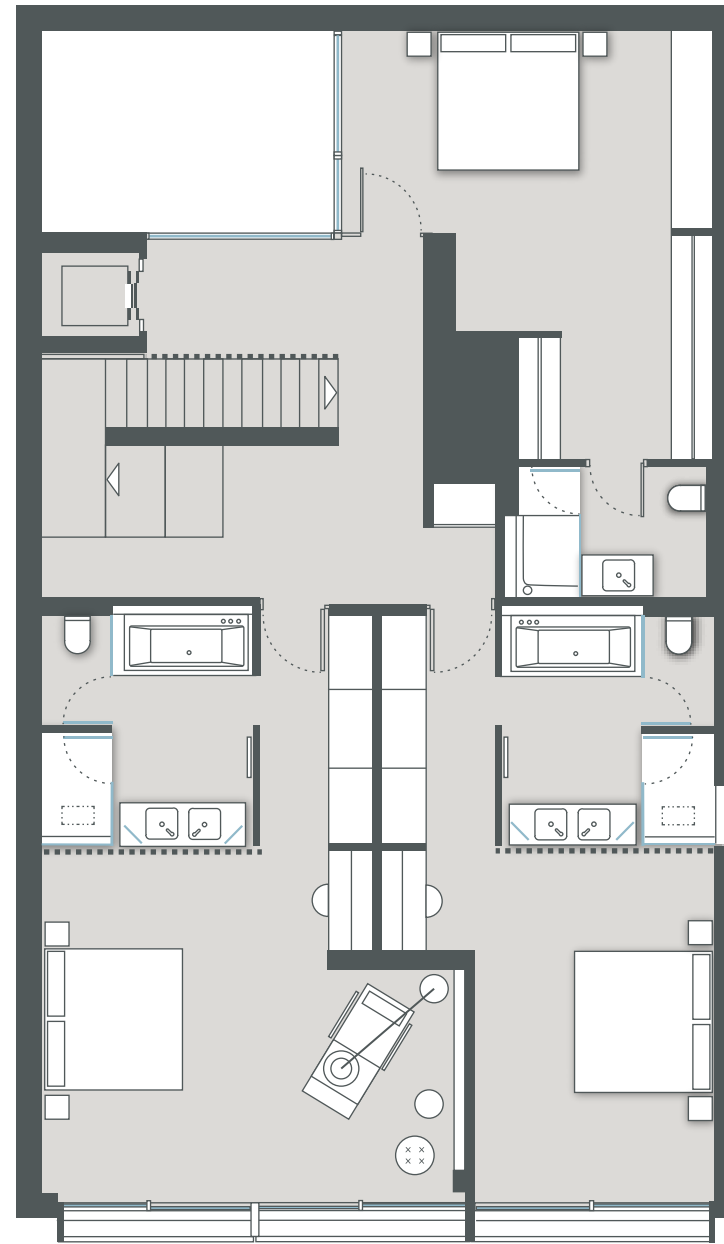

Access tower
Eingangsturm

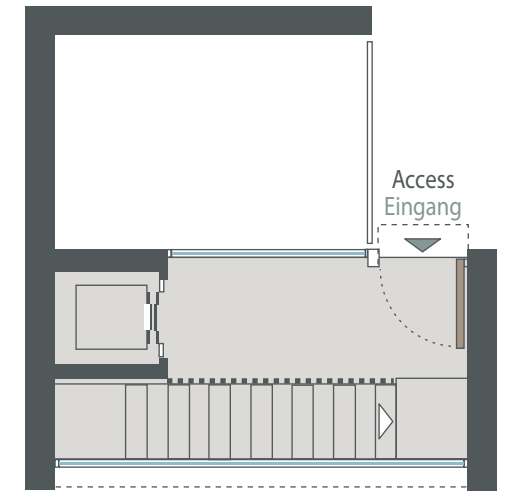

Access
Eingang



NEW FOLIES
PORT D'ANDRATX



CASA 16 Cala Turqueta

with three bedrooms / mit drei Schlafzimmern:

Built Area / Bebaute Fläche:

Approx. floor space / ca. Wohnfläche:	325,70 m ²
Basement / Untergeschoss:	104,00 m ²
Covered terrace / Überdachte Terrasse:	39,00 m ²
Patio:	12,25 m ²
Garden / Garten:	33,50 m ²
Pool / Schwimmbad:	16,15 m ²
Chill out:	12,30 m ²
TOTAL:	542,90 m²

All information are approximate values and may differ.
Die Quadratmeterangaben sind circa Angaben.

Scale / Skala



The information contained in this brochure is indicative and can be changed if necessary. It has no contractual value.
Die in dieser Broschüre enthaltenen Informationen sind unverbindlich und können bei Bedarf geändert werden. Es ergibt sich daraus kein Rechtsanspruch.
La información contenida en este folleto es orientativa, de carácter general y sin valor contractual.



NEW FOLIES
PORT D'ANDRATX



1st Floor
Obergeschoss



CASA 17 Cala Bona

with three bedrooms / mit drei Schlafzimmern:

Built Area / Bebaute Fläche:

Approx. floor space / ca. Wohnfläche:	307,85 m ²
Covered terrace / Überdachte Terrasse:	70,95 m ²
Garage:	54,60 m ²
Garden / Garten:	144,50 m ²
Pool / Schwimmbad:	20,40 m ²
Acces car / Zufahrt	238,50 m ²
TOTAL:	836,80 m²

All information are approximate values and may differ.
Die Quadratmeterangaben sind circa Angaben.

Ground Floor
Erdgeschoss



The information contained in this brochure is indicative and can be changed if necessary. It has no contractual value.
Die in dieser Broschüre enthaltenen Informationen sind unverbindlich und können bei Bedarf geändert werden. Es ergibt sich daraus kein Rechtsanspruch.
La información contenida en este folleto es orientativa, de carácter general y sin valor contractual.

Scale / Skala





NEW FOLIES
PORT D'ANDRATX

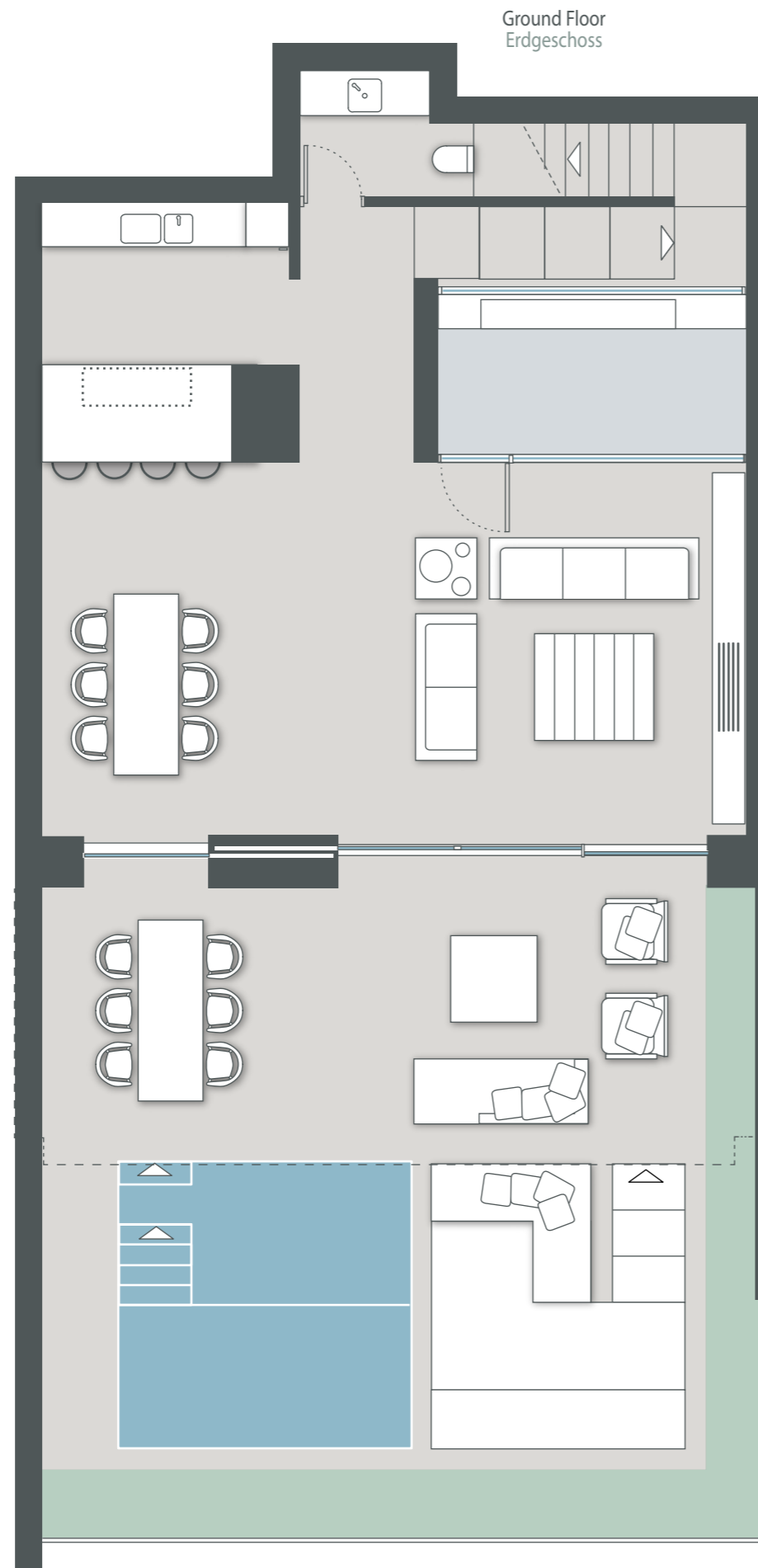

Ground Floor
Erdgeschoss



Sea View
Meerblick

The information contained in this brochure is indicative and can be changed if necessary. It has no contractual value. Die in dieser Broschüre enthaltenen Informationen sind unverbindlich und können bei Bedarf geändert werden. Es ergibt sich daraus kein Rechtsanspruch. La información contenida en este folleto es orientativa, de carácter general y sin valor contractual.



1st Floor
Obergeschoss

Access
Eingang

CASA 18 Cala Carbó

with three bedrooms / mit drei Schlafzimmern:

Built Area / Bebaute Fläche:

Approx. floor space / ca. Wohnfläche:	241,95 m ²
Covered terrace / Überdachte Terrasse:	40,55 m ²
Patio:	12,35 m ²
Garden / Garten:	21,40 m ²
Pool / Schwimmbad:	16,00 m ²
Chill out:	13,75 m ²
TOTAL:	346,00 m²

All information are approximate values and may differ.
Die Quadratmeterangaben sind circa Angaben.

Scale / Skala





NEW FOLIES
PORT D'ANDRATX

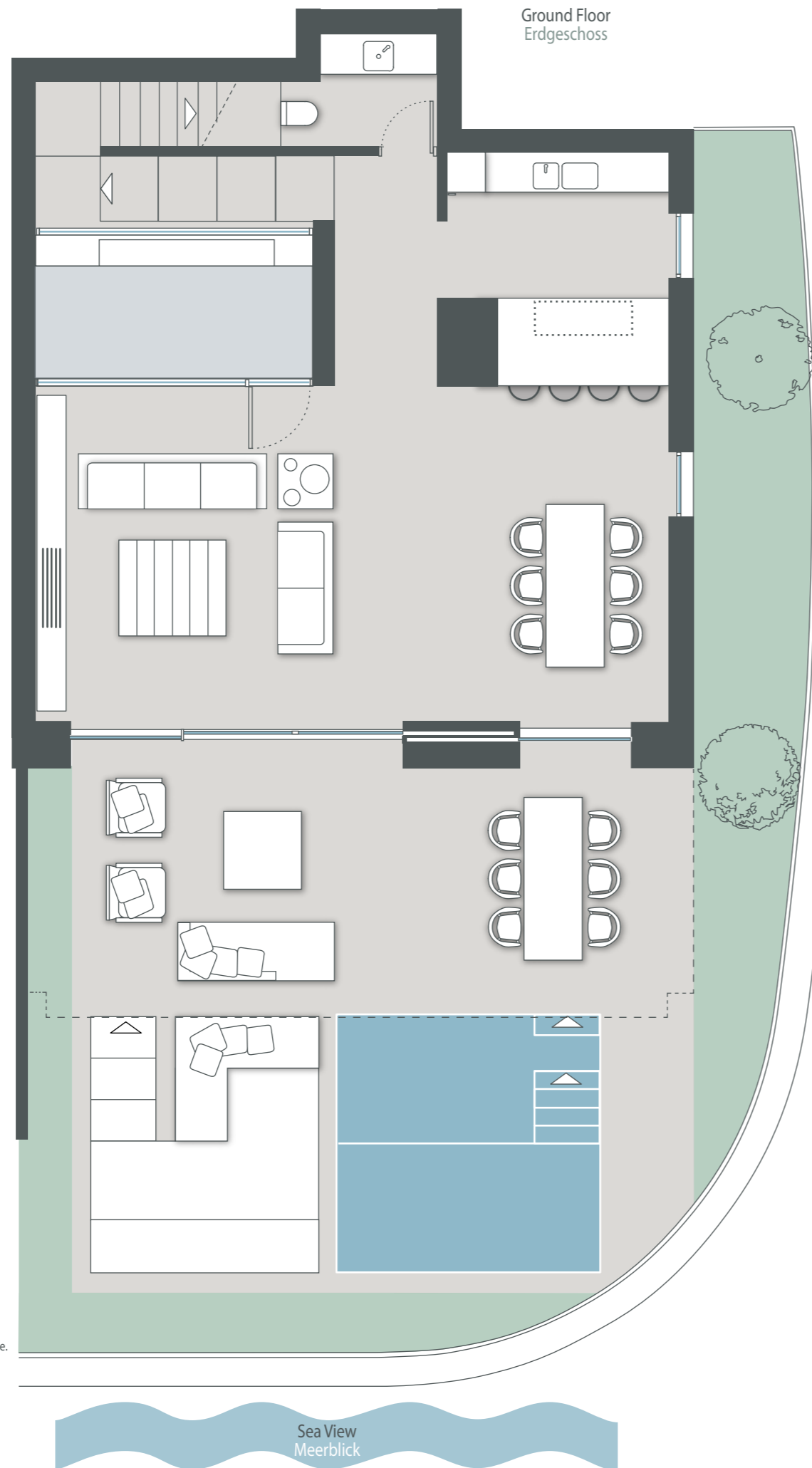

Ground Floor
Erdgeschoss

Sea View
Meerblick

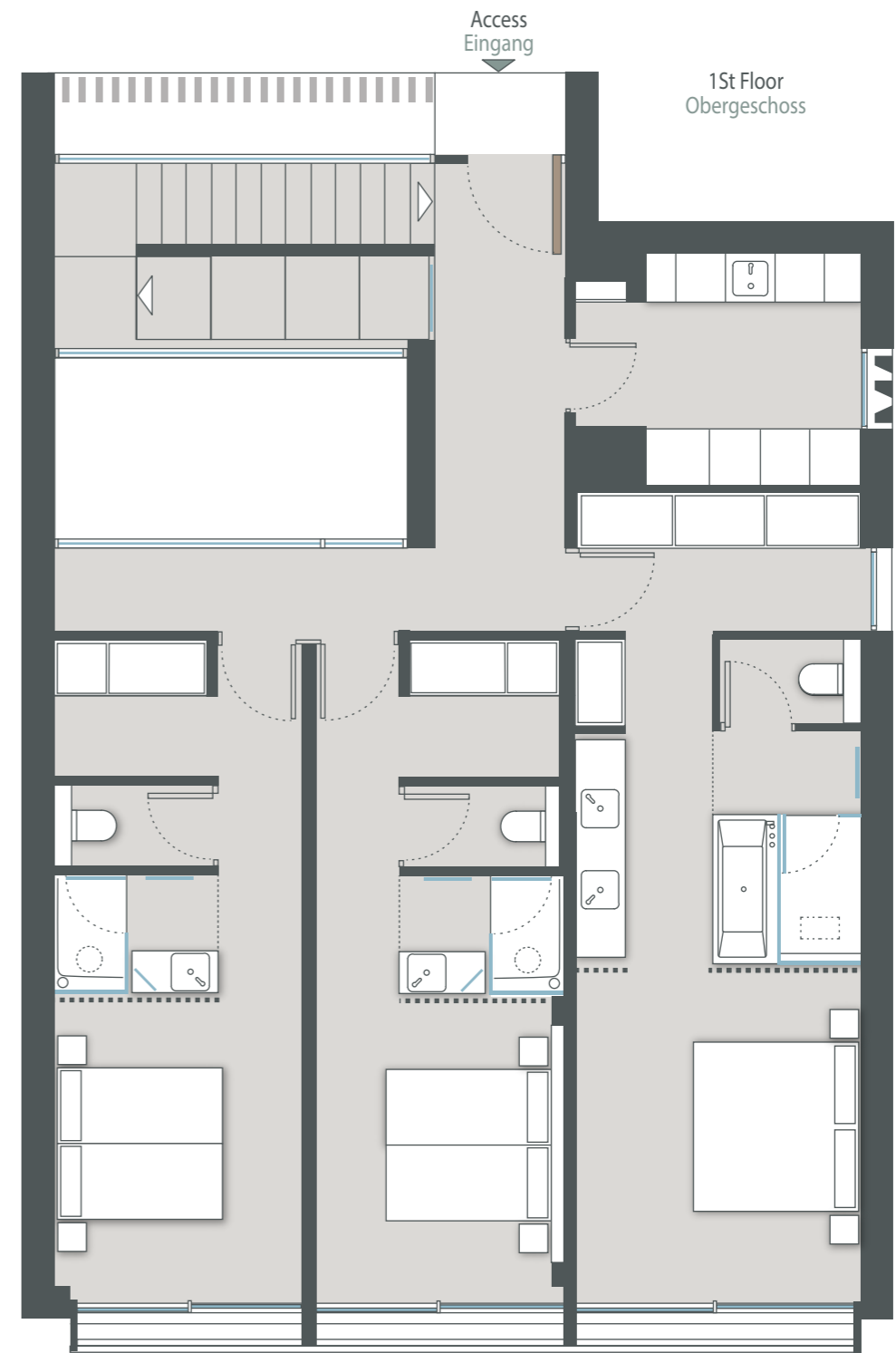

1St Floor
Obergeschoss

CASA 19 Cala Molins

with three bedrooms / mit drei Schlafzimmern:

Built Area / Bebaute Fläche:

Approx. floor space / ca. Wohnfläche:	241,95 m ²
Covered terrace / Überdachte Terrasse:	40,55 m ²
Patio:	12,35 m ²
Garden / Garten:	45,50 m ²
Pool / Schwimmbad:	16,00 m ²
Chill out:	13,75 m ²
TOTAL:	370,10 m²

All information are approximate values and may differ.
Die Quadratmeterangaben sind circa Angaben.

Scale / Skala



The information contained in this brochure is indicative and can be changed if necessary. It has no contractual value.
Die in dieser Broschüre enthaltenen Informationen sind unverbindlich und können bei Bedarf geändert werden.
Es ergibt sich daraus kein Rechtsanspruch.
La información contenida en este folleto es orientativa, de carácter general y sin valor contractual.

Basement
Untergeschoss

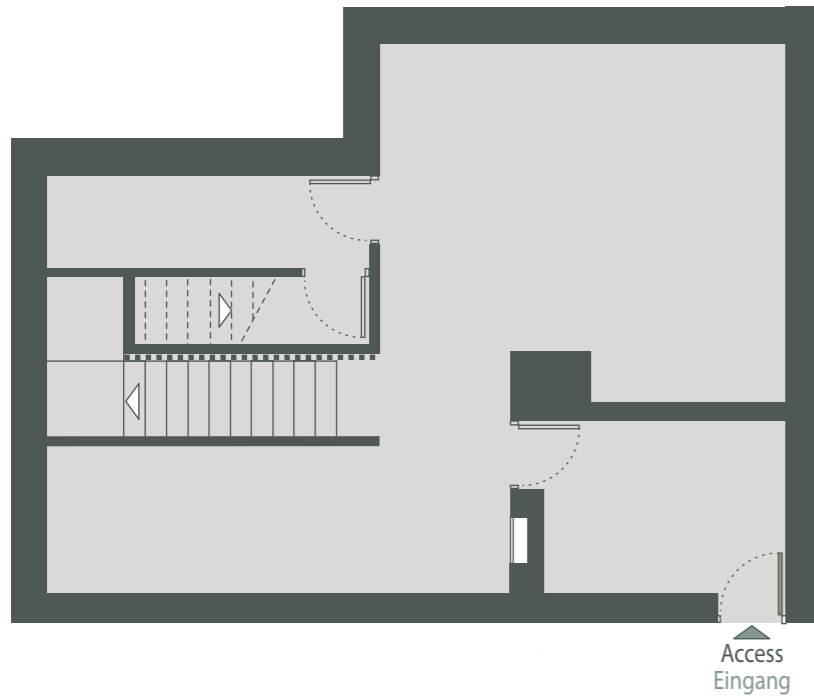

Ground Floor
Erdgeschoss

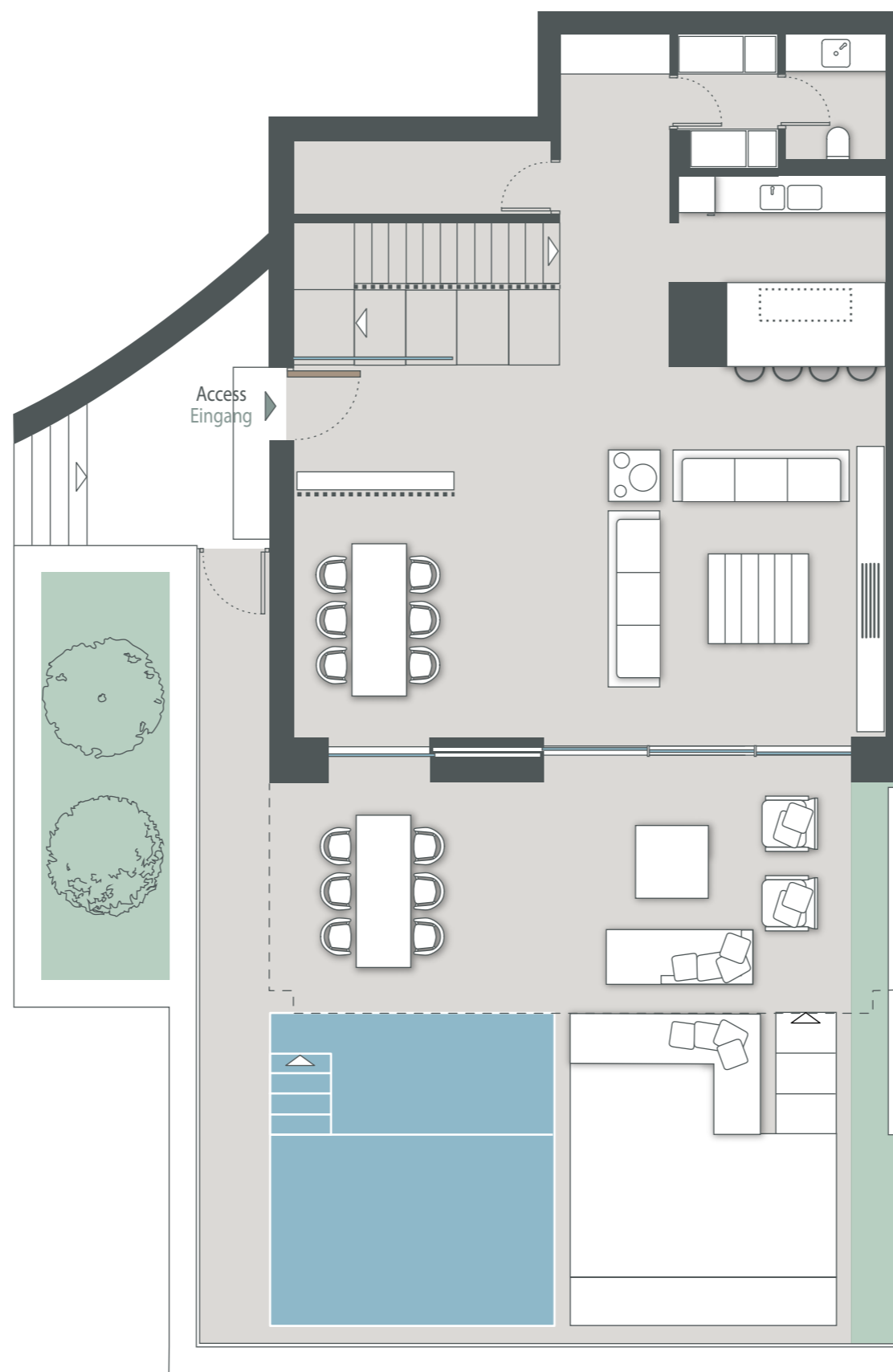

1st Floor
Obergeschoss

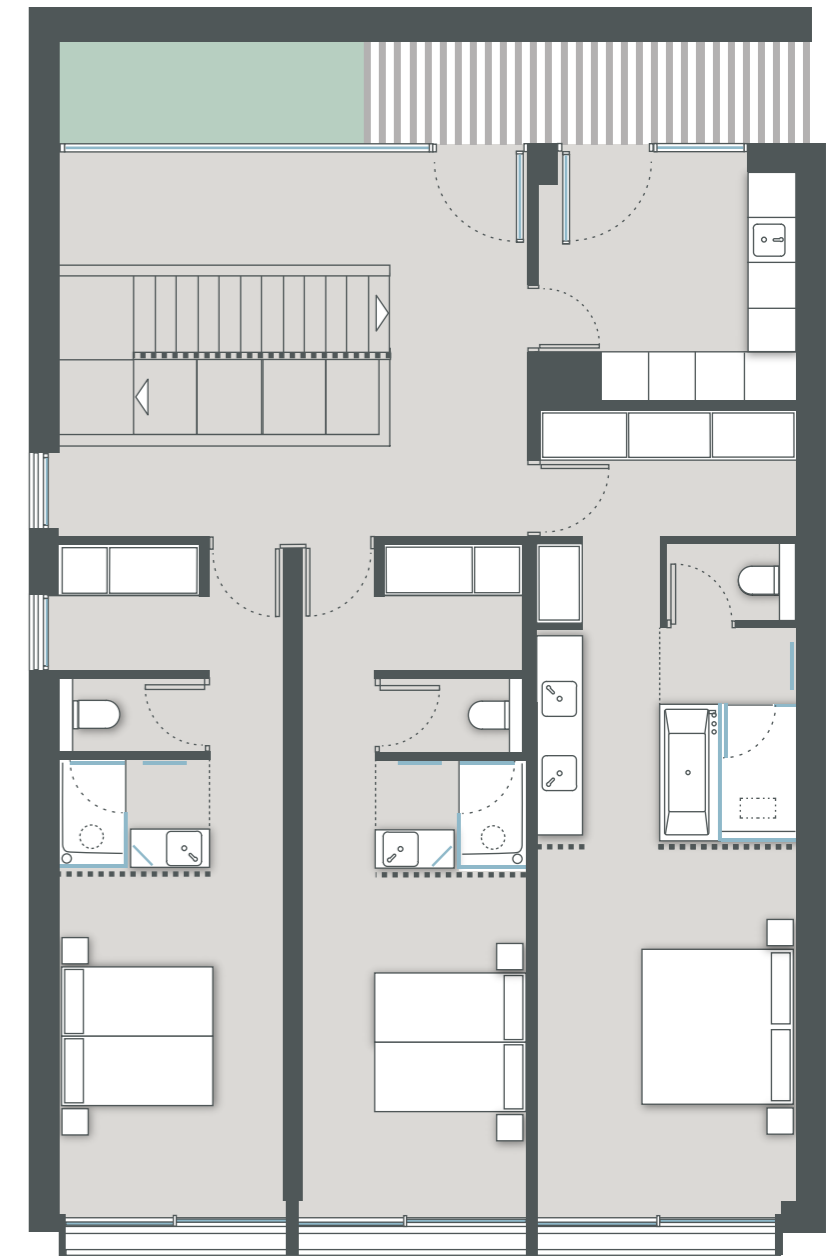

NEW FOLIES
PORT D'ANDRATX



CASA 20 Cala Feliu

with three bedrooms / mit drei Schlafzimmern:

Built Area / Bebaute Fläche:

Approx. floor space / ca. Wohnfläche:	276,10 m ²
Basement / Untergeschoss:	76,00 m ²
Covered terrace / Überdachte Terrasse:	39,00 m ²
Garden / Garten:	25,30 m ²
Pool / Schwimmbad:	24,20 m ²
Chill out:	21,80 m ²
TOTAL:	462,40 m²

All information are approximate values and may differ.
Die Quadratmeterangaben sind circa Angaben.

Scale / Skala



The information contained in this brochure is indicative and can be changed if necessary. It has no contractual value.
Die in dieser Broschüre enthaltenen Informationen sind unverbindlich und können bei Bedarf geändert werden. Es ergibt sich daraus kein Rechtsanspruch.
La información contenida en este folleto es orientativa, de carácter general y sin valor contractual.

Basement
Untergeschoss

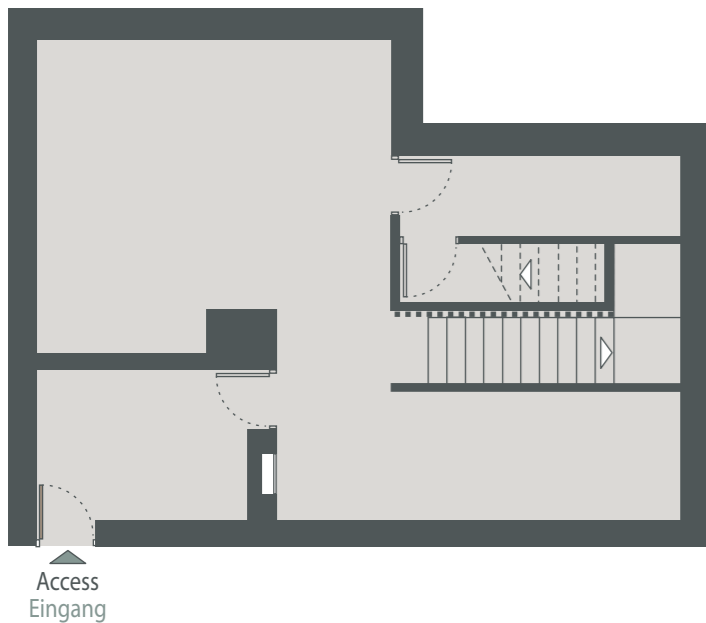

Ground Floor
Erdgeschoss



1st Floor
Obergeschoss

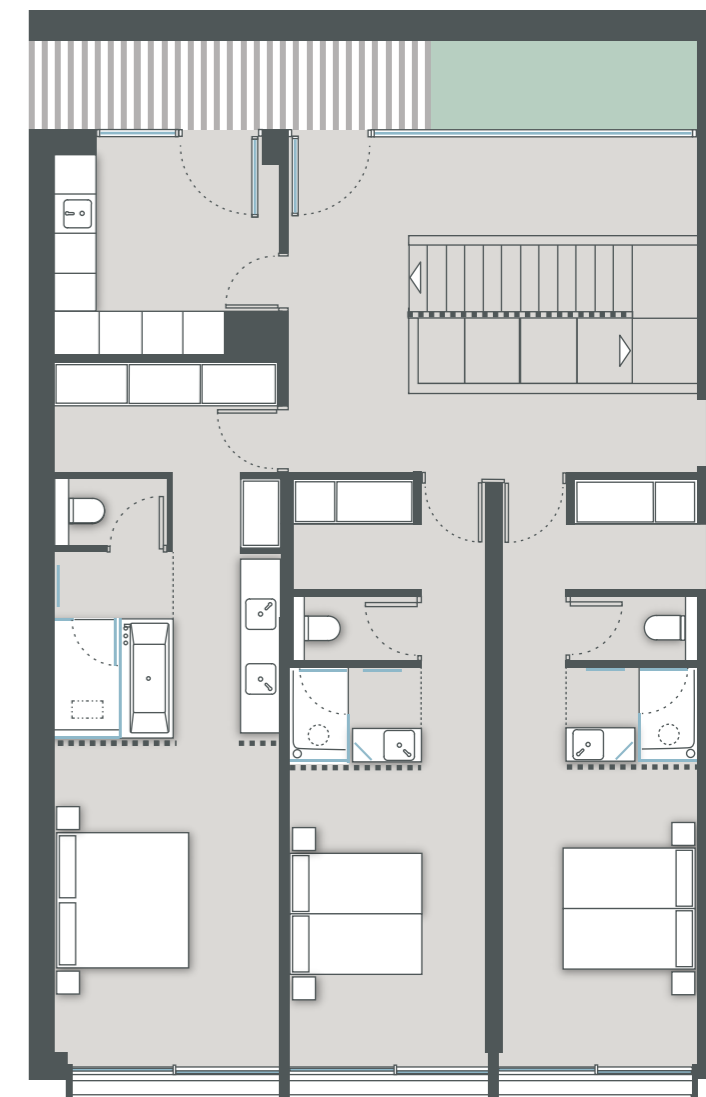

NEW FOLIES
PORT D'ANDRATX



CASA 21 Cala Santanyi

with three bedrooms / mit drei Schlafzimmern:

Built Area / Bebaute Fläche:

Approx. floor space / ca. Wohnfläche:	276,10 m ²
Basement / Untergeschoss:	76,00 m ²
Covered terrace / Überdachte Terrasse:	39,00 m ²
Garden / Garten:	145,50 m ²
Pool / Schwimmbad:	24,20 m ²
Chill out:	21,80 m ²
TOTAL:	582,60 m²

All information are approximate values and may differ.
Die Quadratmeterangaben sind circa Angaben.

Scale / Skala



The information contained in this brochure is indicative and can be changed if necessary. It has no contractual value.
Die in dieser Broschüre enthaltenen Informationen sind unverbindlich und können bei Bedarf geändert werden. Es ergibt sich daraus kein Rechtsanspruch.
La información contenida en este folleto es orientativa, de carácter general y sin valor contractual.

Basement
Untergeschoss

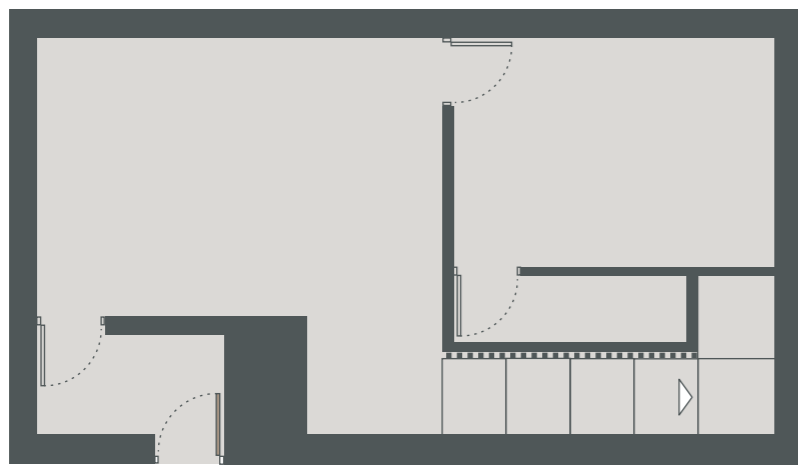

Access
Eingang

Ground Floor
Erdgeschoss



1st Floor
Obergeschoss

Access
Eingang



Sea View
Meerblick



NEW FOLIES
PORT D'ANDRATX



The information contained in this brochure is indicative and can be changed if necessary. It has no contractual value.
Die in dieser Broschüre enthaltenen Informationen sind unverbindlich und können bei Bedarf geändert werden.
Es ergibt sich daraus kein Rechtsanspruch.
La información contenida en este folleto es orientativa, de carácter general y sin valor contractual.

CASA 22 Cala Coves

with three bedrooms / mit drei Schlafzimmern:

Built Area / Bebaute Fläche:

Approx. floor space / ca. Wohnfläche:	286,75 m ²
Basement / Untergeschoss:	62,05 m ²
Covered terrace / Überdachte Terrasse:	38,90 m ²
Garden / Garten:	85,50 m ²
Pool / Schwimmbad:	16,20 m ²
Chill out:	14,30 m ²
TOTAL:	503,70m²

All information are approximate values and may differ.
Die Quadratmeterangaben sind circa Angaben.

Scale / Skala



Basement
Untergeschoss

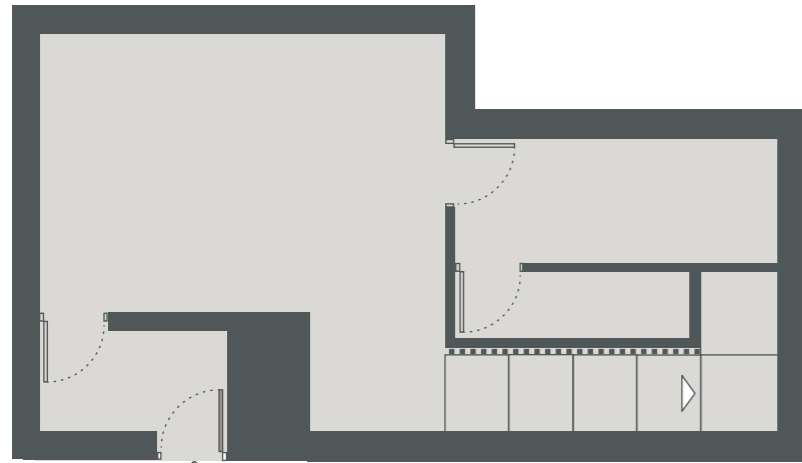

Access
Eingang



NEW FOLIES
PORT D'ANDRATX

Ground Floor
Erdgeschoss



Sea View
Meerblick

Access
Eingang

1St Floor
Obergeschoss



CASA 23 Cala Porter

with three bedrooms / mit drei Schlafzimmern:

Built Area / Bebaute Fläche:

Approx. floor space / ca. Wohnfläche:	281,00 m ²
Basement / Untergeschoss	56,20 m ²
Covered terrace / Überdachte Terrasse:	39,00 m ²
Garden / Garten:	78,30 m ²
Pool / Schwimmbad:	17,00 m ²
TOTAL:	471,50 m²

All information are approximate values and may differ.
Die Quadratmeterangaben sind circa Angaben.

Scale / Skala



The information contained in this brochure is indicative and can be changed if necessary. It has no contractual value.
Die in dieser Broschüre enthaltenen Informationen sind unverbindlich und können bei Bedarf geändert werden. Es ergibt sich daraus kein Rechtsanspruch.
La información contenida en este folleto es orientativa, de carácter general y sin valor contractual.



NEW FOLIES
PORT D'ANDRATX

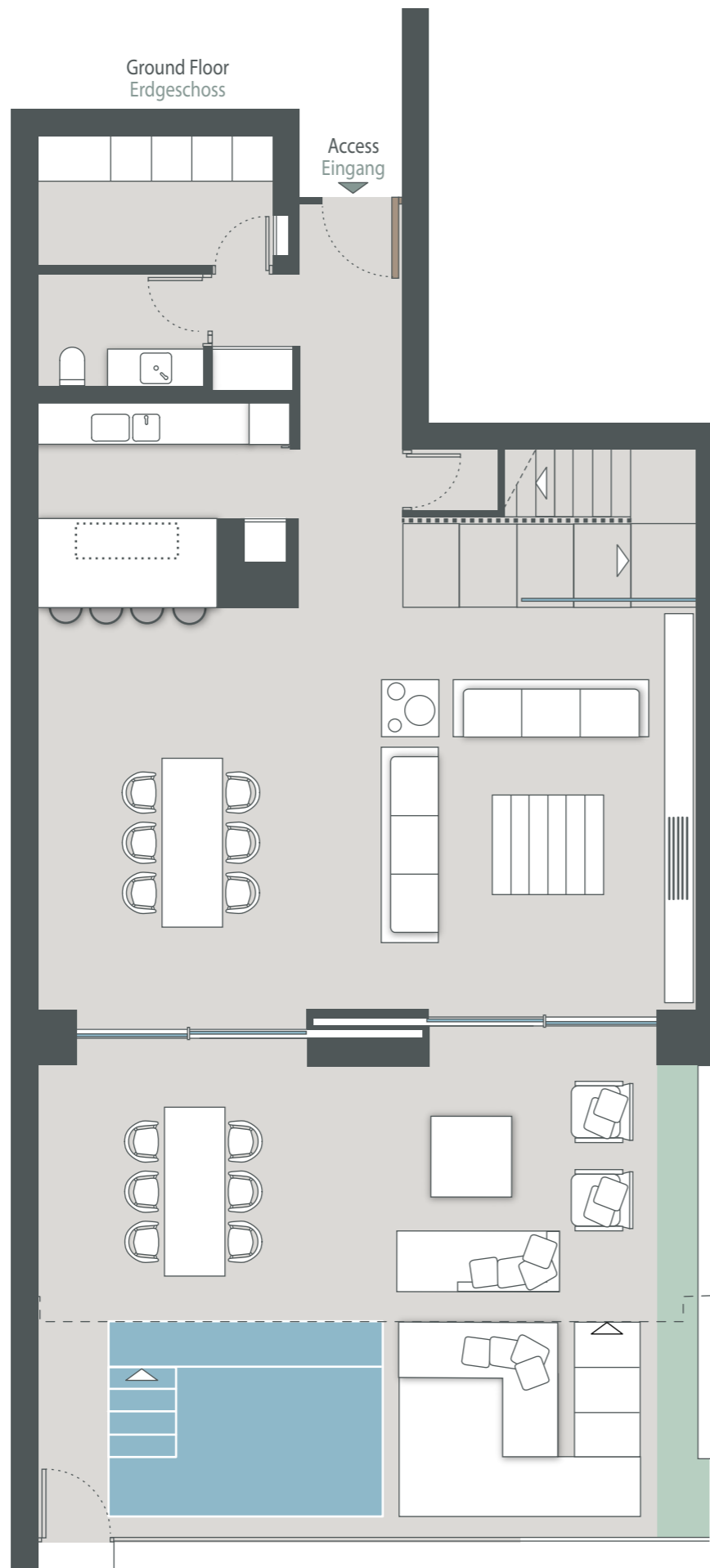

Ground Floor
Erdgeschoss

Access
Eingang

Sea View
Meerblick

The information contained in this brochure is indicative and can be changed if necessary. It has no contractual value. Die in dieser Broschüre enthaltenen Informationen sind unverbindlich und können bei Bedarf geändert werden. Es ergibt sich daraus kein Rechtsanspruch. La información contenida en este folleto es orientativa, de carácter general y sin valor contractual.

1st Floor
Obergeschoss

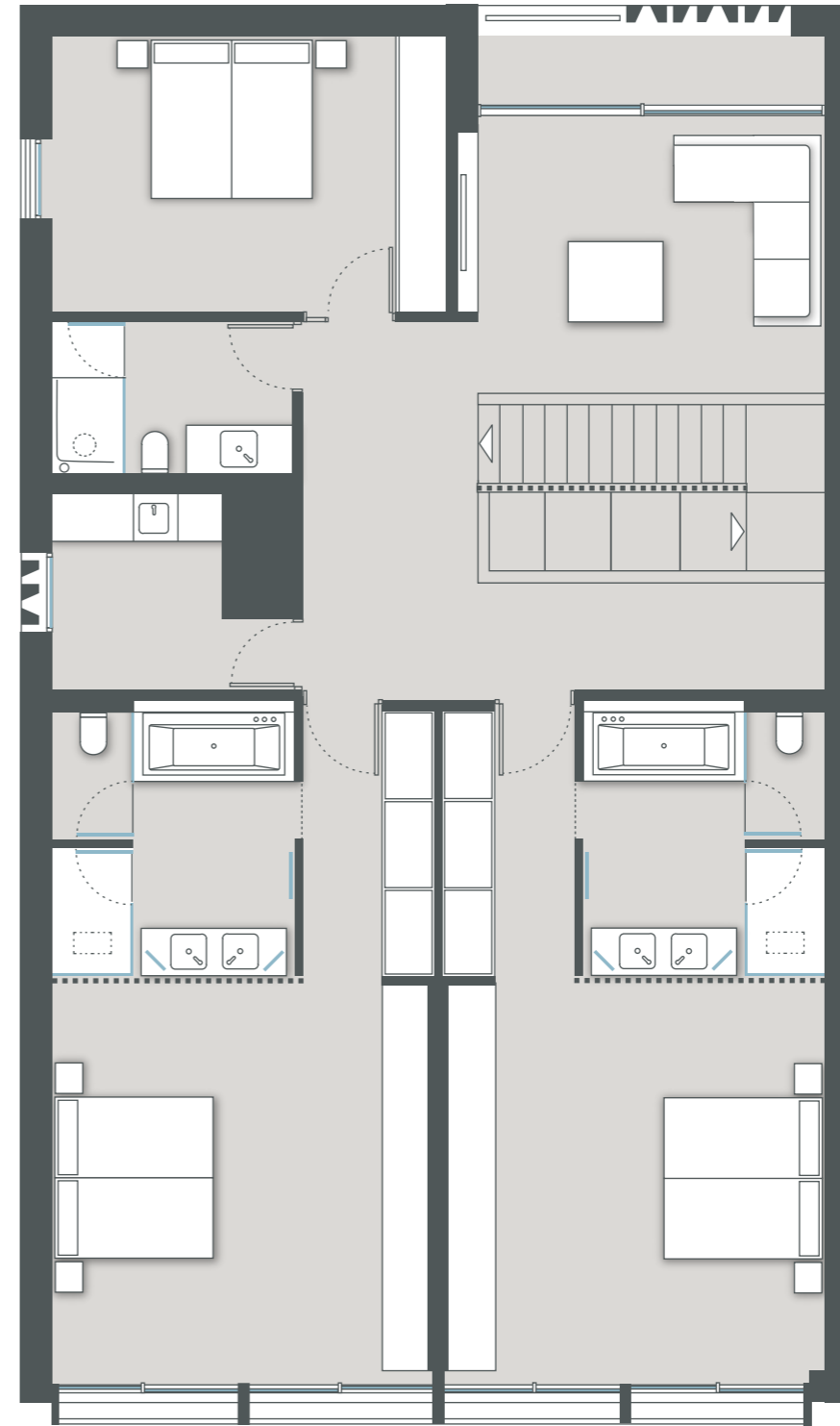

CASA 24 Cala Blava

with three bedrooms / mit drei Schlafzimmern:

Built Area / Bebaute Fläche:

Approx. floor space / ca. Wohnfläche:	308,15 m ²
Covered terrace / Überdachte Terrasse:	66,55 m ²
Patio:	3,75 m ²
Garden / Garten:	9,30 m ²
Pool / Schwimmbad:	11,70 m ²
Chill out:	10,30 m ²
TOTAL:	409,75 m²

All information are approximate values and may differ. Die Quadratmeterangaben sind circa Angaben.

Scale / Skala





NEW FOLIES
PORT D'ANDRATX

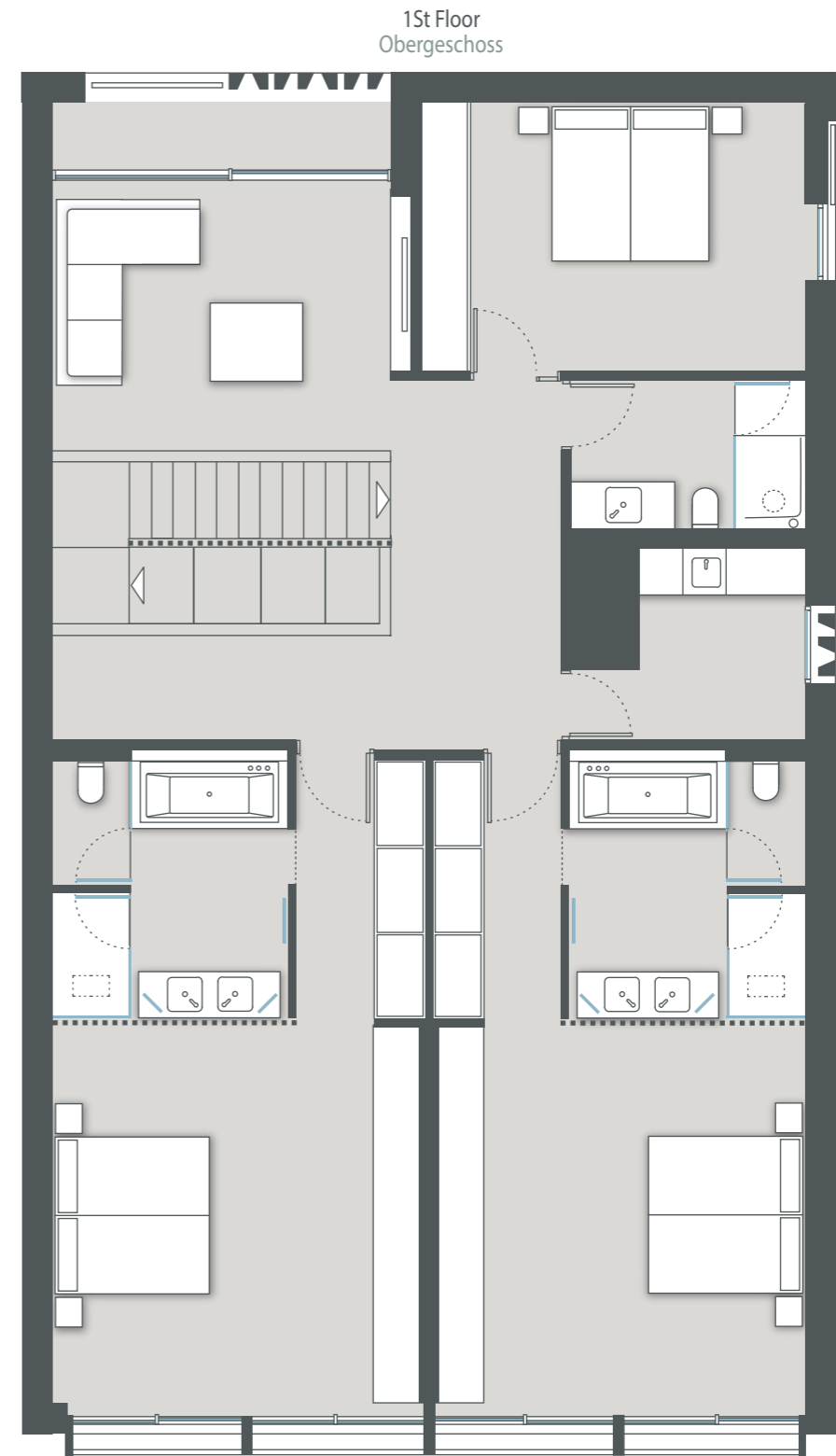

CASA 25 Cala Galdana

with three bedrooms / mit drei Schlafzimmern:

Built Area / Bebaute Fläche:

Approx. floor space / ca. Wohnfläche:	308,15 m ²
Covered terrace / Überdachte Terrasse:	66,55 m ²
Patio:	3,75 m ²
Garden / Garten:	91,70 m ²
Pool / Schwimmbad:	13,00 m ²
Chill out:	10,30 m ²
TOTAL:	493,45 m²

All information are approximate values and may differ.
Die Quadratmeterangaben sind circa Angaben.

Scale / Skala



The information contained in this brochure is indicative and can be changed if necessary. It has no contractual value.
Die in dieser Broschüre enthaltenen Informationen sind unverbindlich und können bei Bedarf geändert werden. Es ergibt sich daraus kein Rechtsanspruch.
La información contenida en este folleto es orientativa, de carácter general y sin valor contractual.

Sea View
Meerblick



NEW FOLIES
PORT D'ANDRATX



Ground Floor
Erdgeschoss

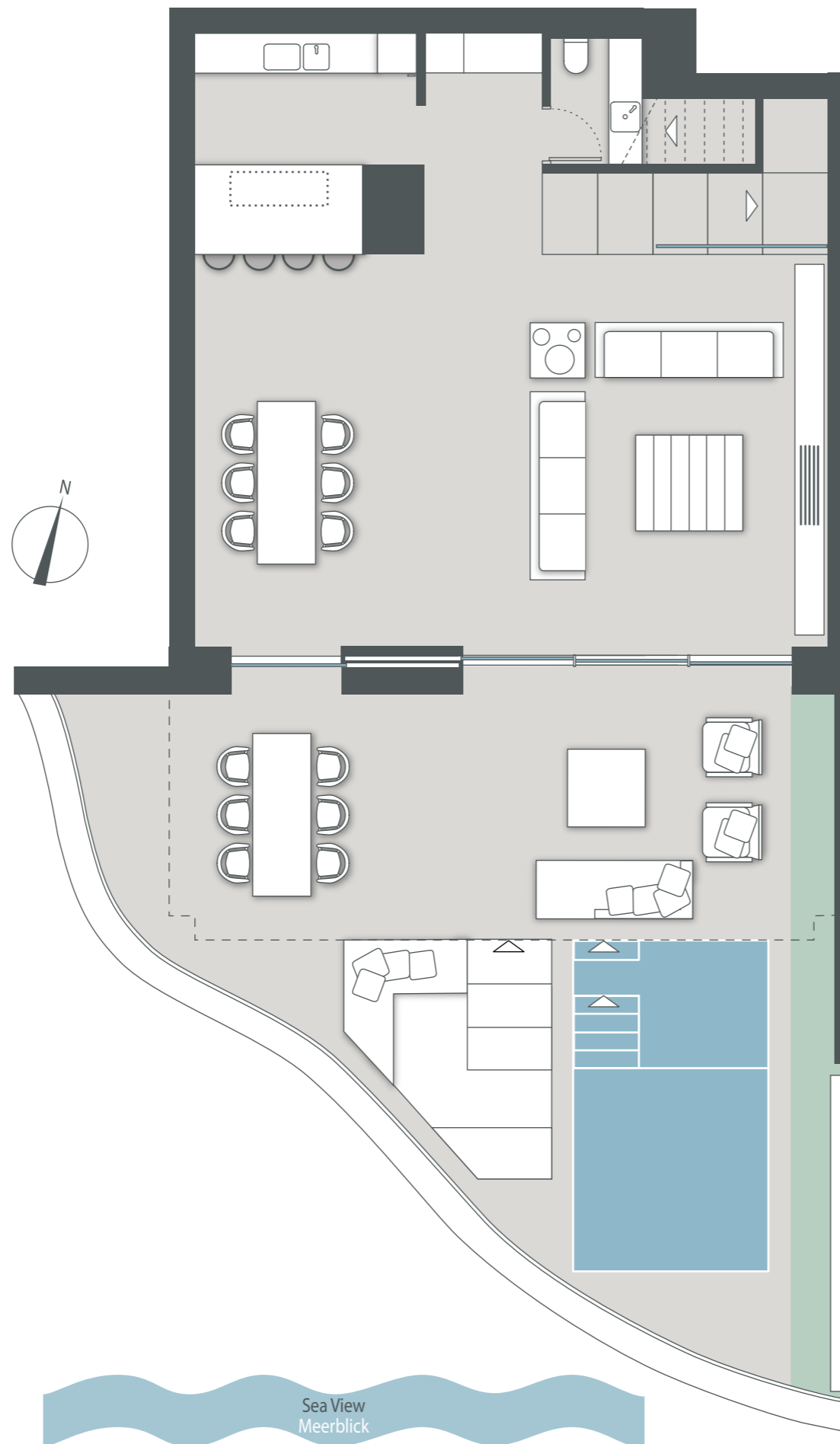

1st Floor
Obergeschoss

Access
Eingang

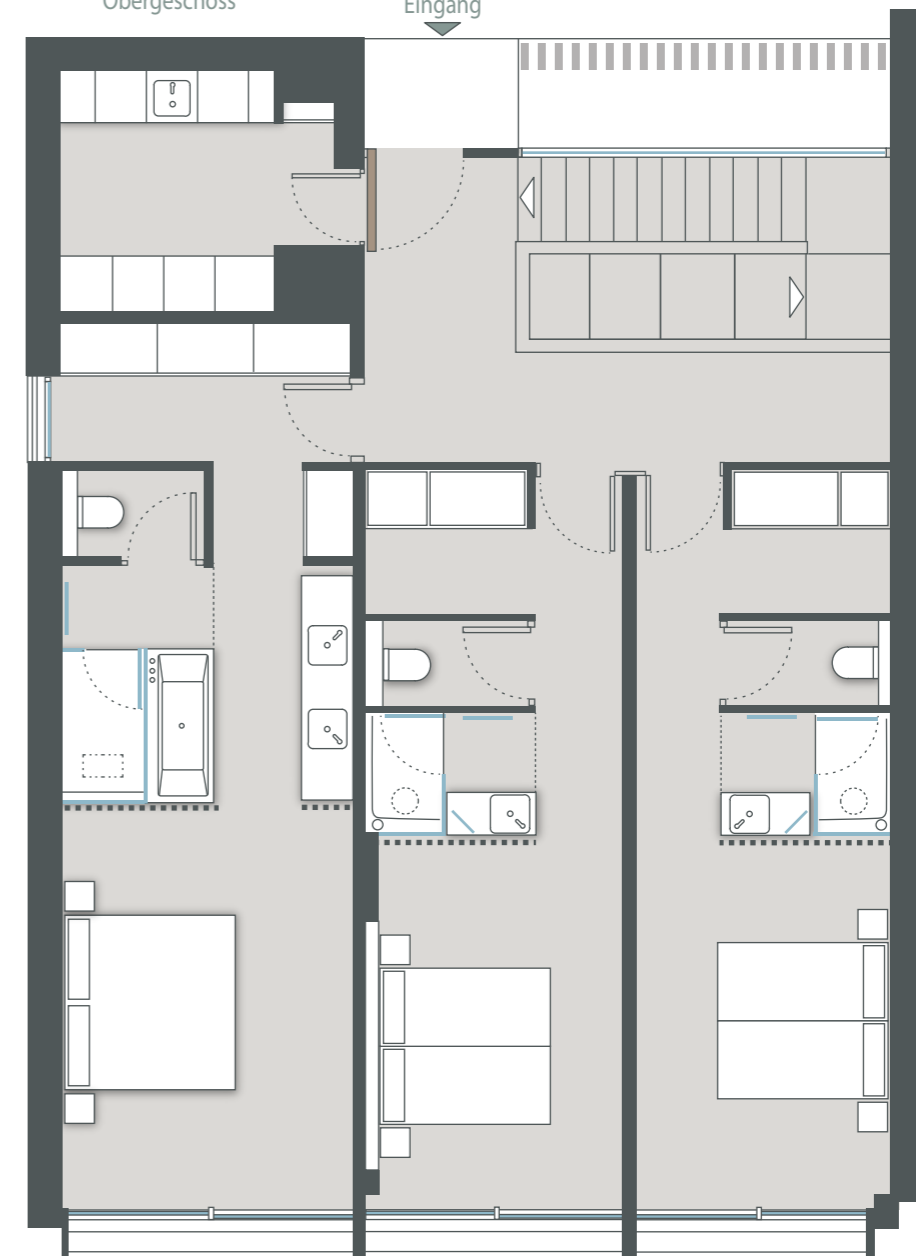

CASA 26 Cala Varques

with three bedrooms / mit drei Schlafzimmern:

Built Area / Bebaute Fläche:

Approx. floor space / ca. Wohnfläche:	248,15 m ²
Covered terrace / Überdachte Terrasse:	41,30 m ²
Patio:	3,95 m ²
Garden / Garten:	21,90 m ²
Pool / Schwimmbad:	15,25 m ²
Chill out:	9,45 m ²
TOTAL:	340,00 m²

All information are approximate values and may differ.
Die Quadratmeterangaben sind circa Angaben.

Scale / Skala



The information contained in this brochure is indicative and can be changed if necessary. It has no contractual value.
Die in dieser Broschüre enthaltenen Informationen sind unverbindlich und können bei Bedarf geändert werden.
Es ergibt sich daraus kein Rechtsanspruch.
La información contenida en este folleto es orientativa, de carácter general y sin valor contractual.



NEW FOLIES
PORT D'ANDRATX

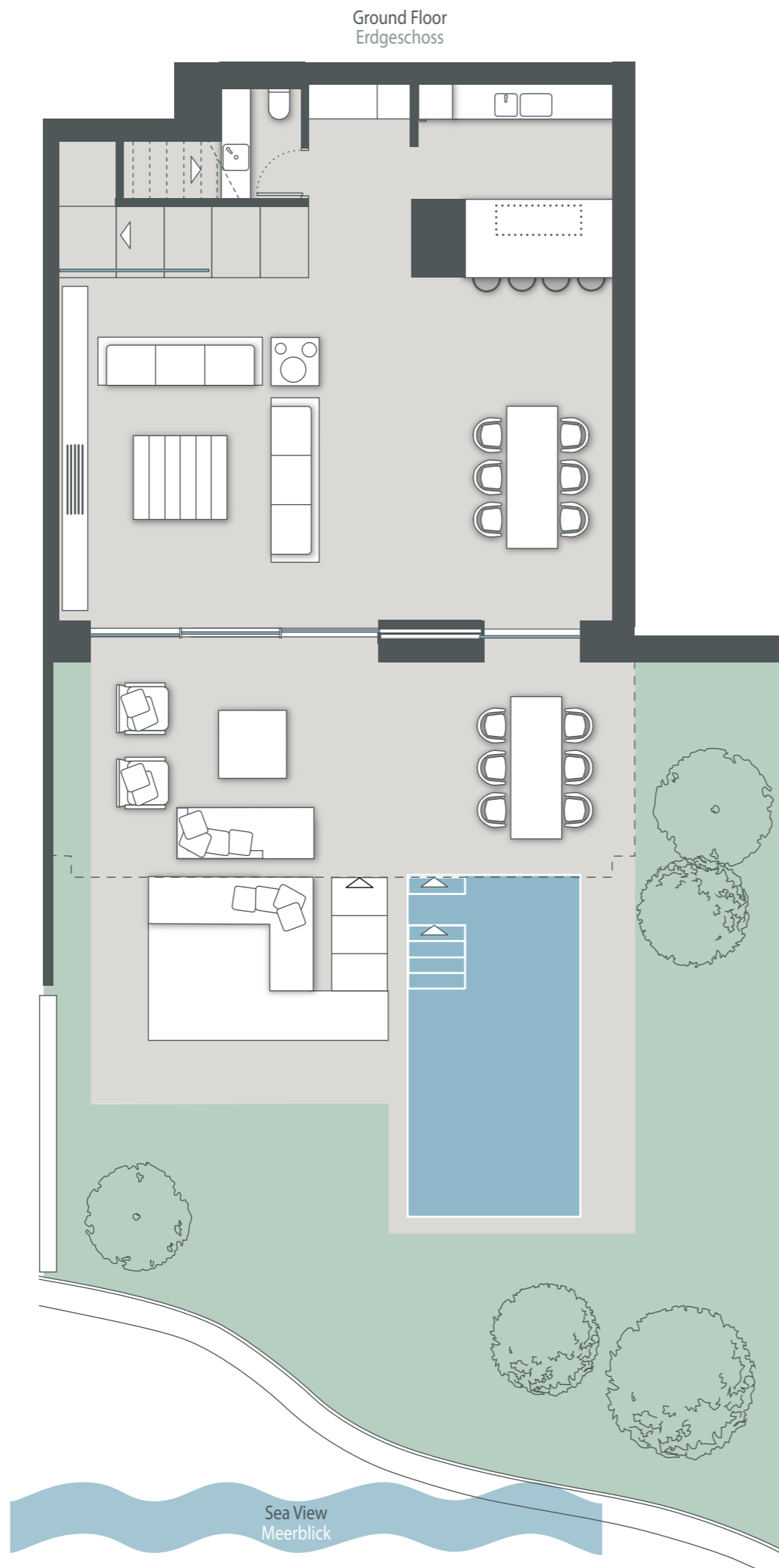

The information contained in this brochure is indicative and can be changed if necessary. It has no contractual value. Die in dieser Broschüre enthaltenen Informationen sind unverbindlich und können bei Bedarf geändert werden. Es ergibt sich daraus kein Rechtsanspruch. La información contenida en este folleto es orientativa, de carácter general y sin valor contractual.

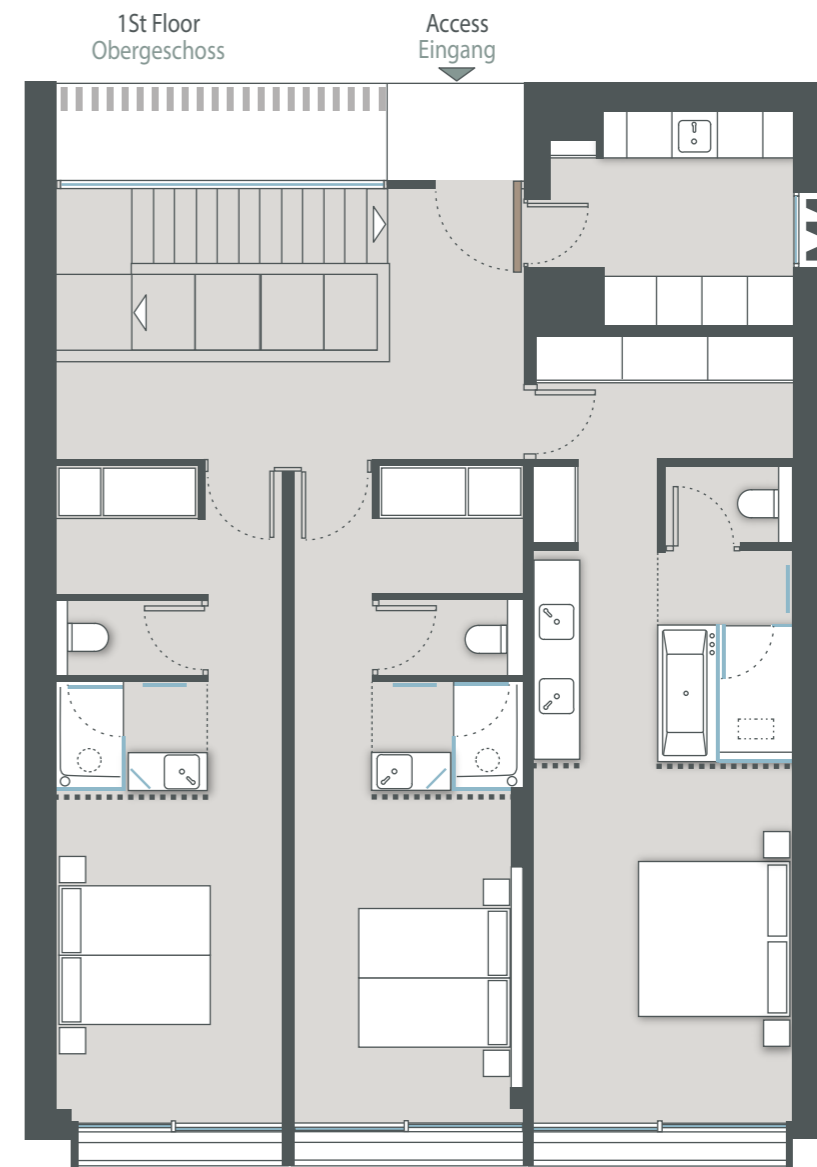

CASA 27 Cala Llonga

with three bedrooms / mit drei Schlafzimmern:

Built Area / Bebaute Fläche:

Approx. floor space / ca. Wohnfläche:	248,15 m ²
Covered terrace / Überdachte Terrasse:	41,30 m ²
Patio:	3,95 m ²
Garden / Garten:	101,90 m ²
Pool / Schwimmbad:	18,00 m ²
Chill out:	15,60 m ²
TOTAL:	428,90 m²

All information are approximate values and may differ.
Die Quadratmeterangaben sind circa Angaben.

Scale / Skala





NEW FOLIES
PORT D'ANDRATX

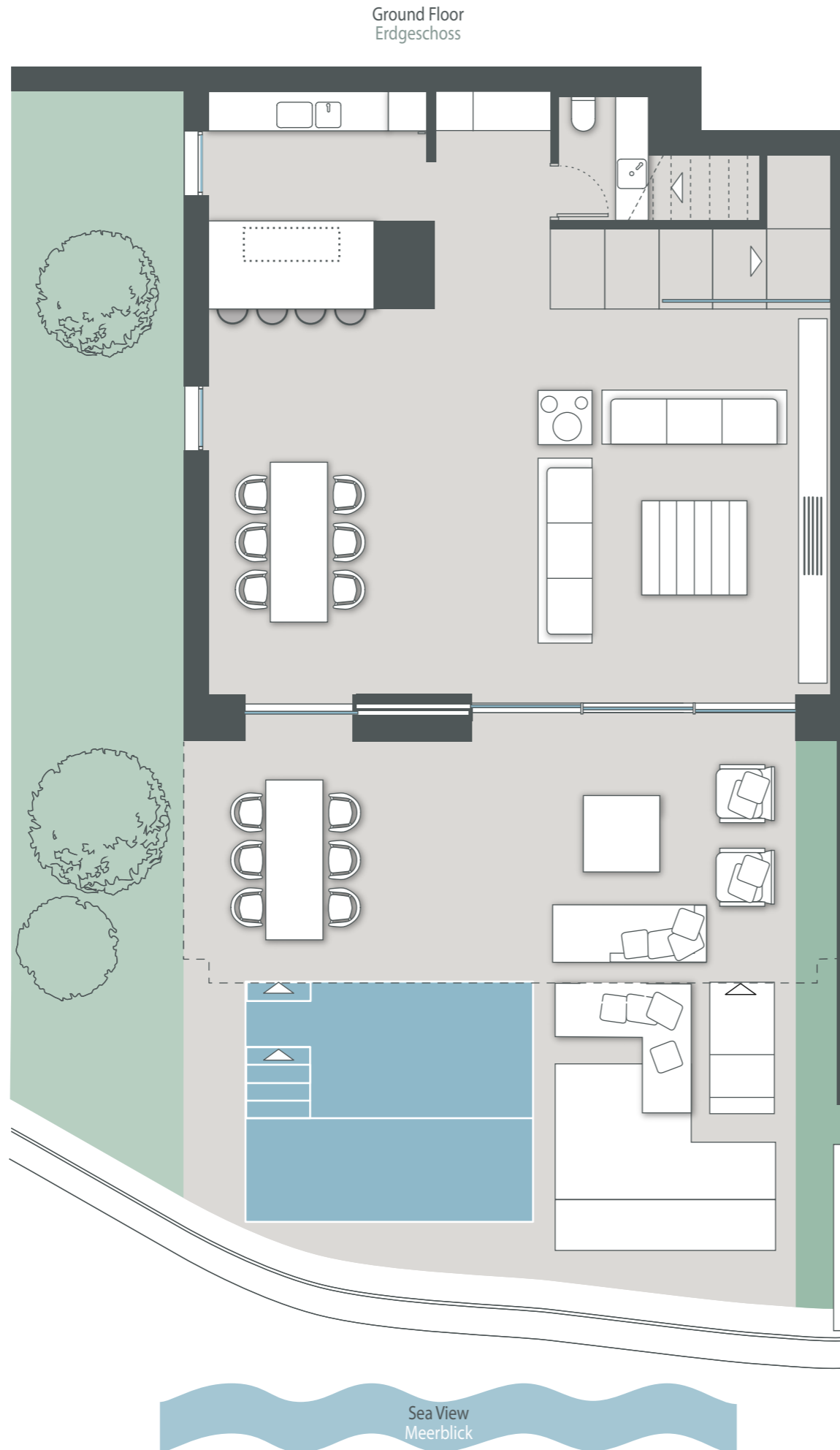

Ground Floor
Erdgeschoss

Sea View
Meerblick

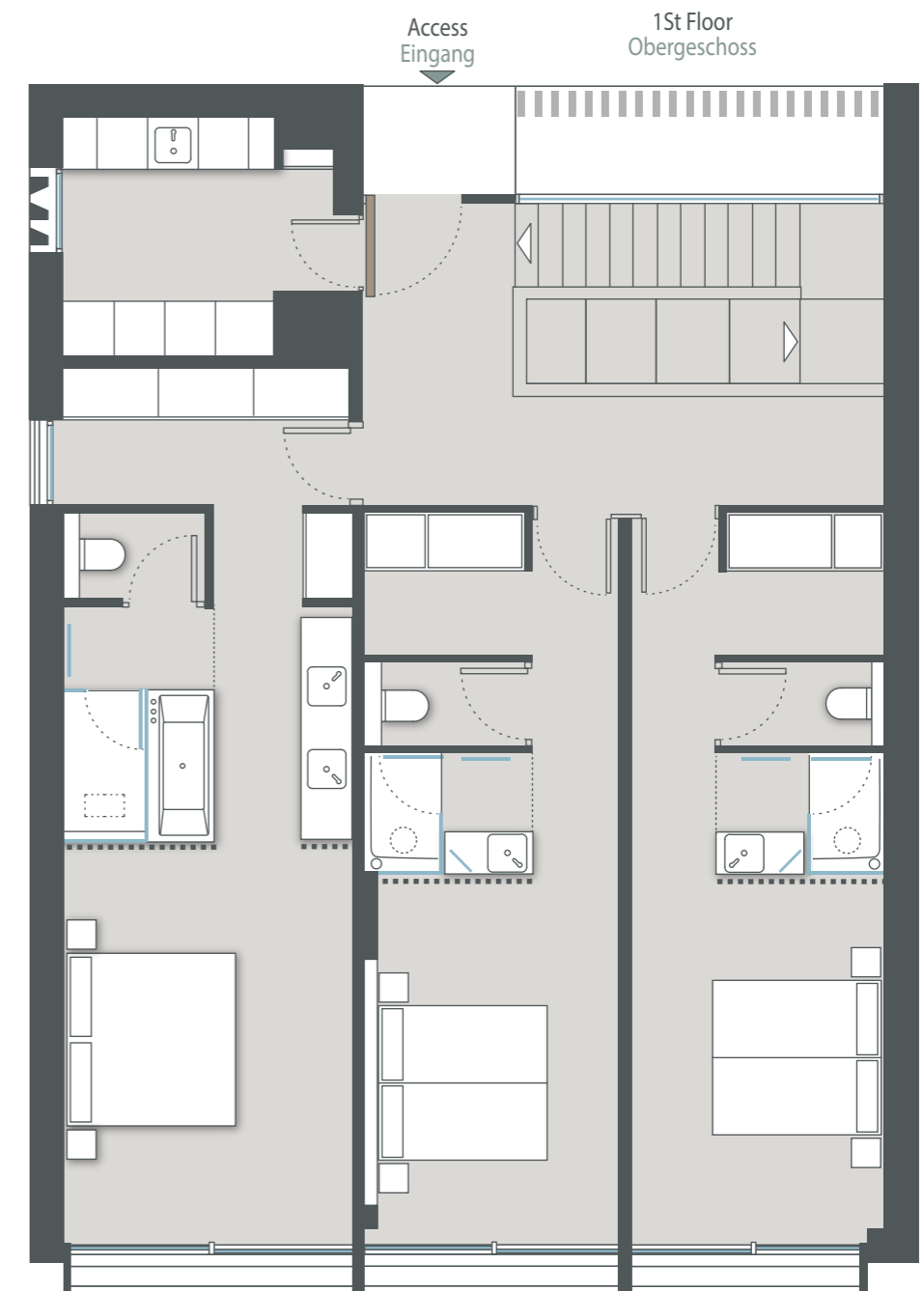

Access
Eingang

1st Floor
Obergeschoss

CASA 28 Cala Tarida

with three bedrooms / mit drei Schlafzimmern:

Built Area / Bebaute Fläche:

Approx. floor space / ca. Wohnfläche:	248,15 m ²
Covered terrace / Überdachte Terrasse:	41,30 m ²
Patio:	3,95 m ²
Garden / Garten:	61,70 m ²
Pool / Schwimmbad:	16,70 m ²
Chill out:	13,40 m ²
TOTAL:	385,20 m²

All information are approximate values and may differ.
Die Quadratmeterangaben sind circa Angaben.

Scale / Skala



The information contained in this brochure is indicative and can be changed if necessary. It has no contractual value.
Die in dieser Broschüre enthaltenen Informationen sind unverbindlich und können bei Bedarf geändert werden.
Es ergibt sich daraus kein Rechtsanspruch.
La información contenida en este folleto es orientativa, de carácter general y sin valor contractual.

Ground Floor
Erdgeschoss



NEW FOLIES
PORT D'ANDRATX



Sea View
Meerblick

The information contained in this brochure is indicative and can be changed if necessary. It has no contractual value.
Die in dieser Broschüre enthaltenen Informationen sind unverbindlich und können bei Bedarf geändert werden. Es ergibt sich daraus kein Rechtsanspruch.
La información contenida en este folleto es orientativa, de carácter general y sin valor contractual.

1St Floor
Obergeschoss

Access
Eingang

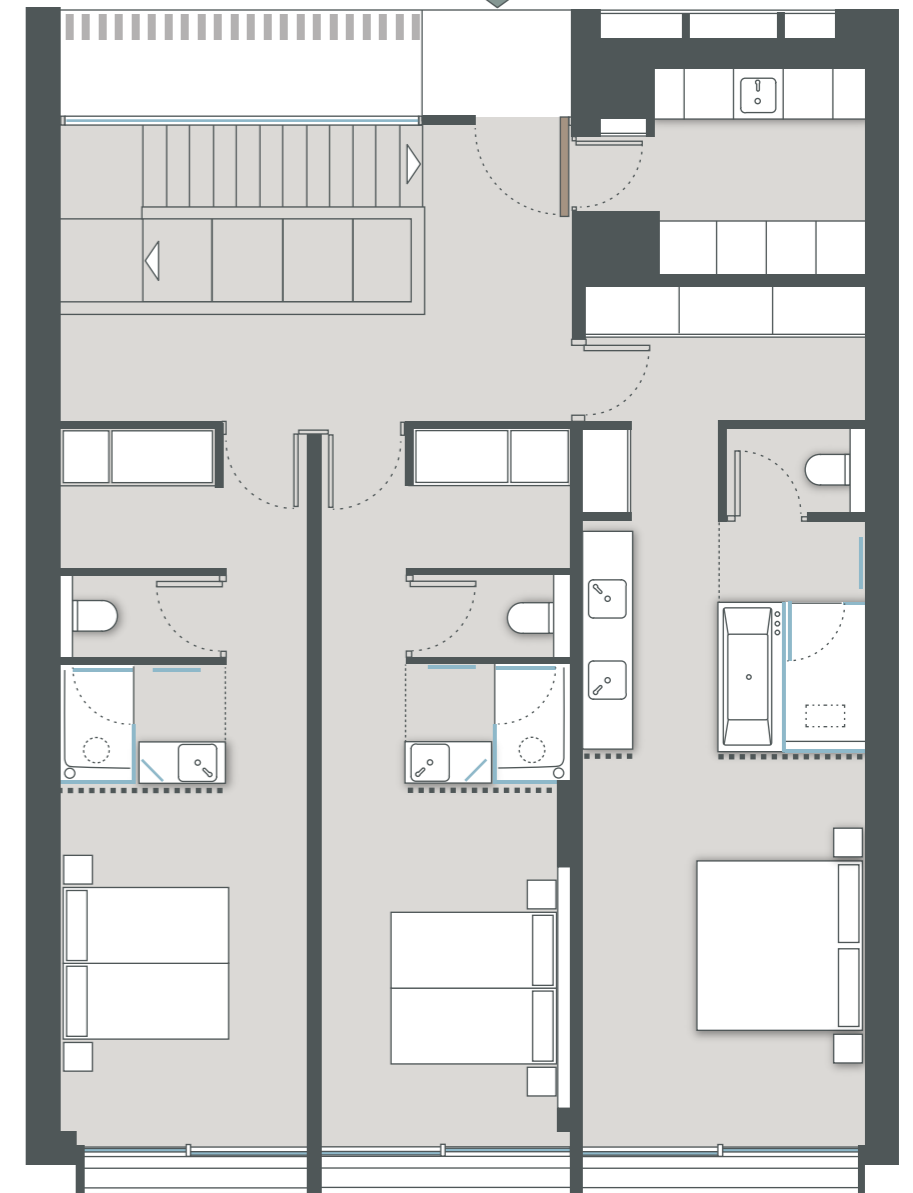

CASA 29 Cala Romantica

with three bedrooms / mit drei Schlafzimmern:

Built Area / Bebaute Fläche:

Approx. floor space / ca. Wohnfläche:	248,15 m ²
Covered terrace / Überdachte Terrasse:	41,30 m ²
Patio:	3,95 m ²
Garden / Garten:	104,20 m ²
Pool / Schwimmbad:	16,70 m ²
Chill out:	13,40 m ²
TOTAL:	427,70 m²

All information are approximate values and may differ.
Die Quadratmeterangaben sind circa Angaben.

Scale / Skala



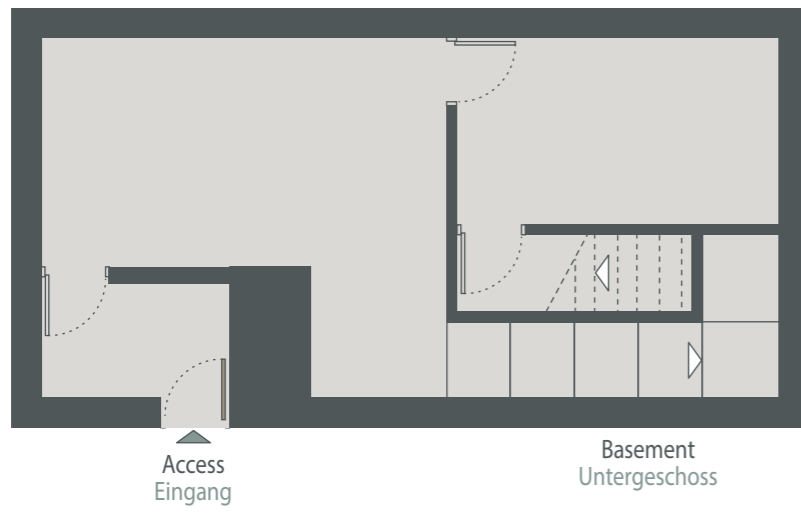

Ground Floor Erdgeschoss

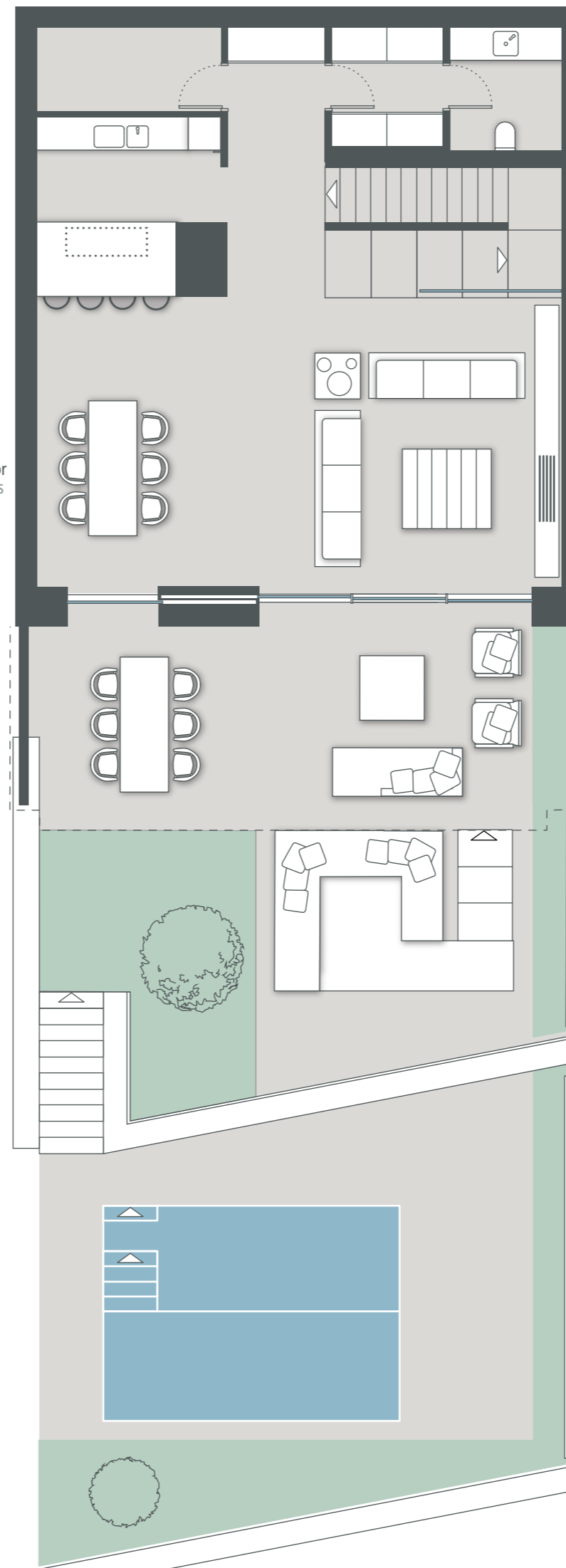

NEW FOLIES
PORT D'ANDRATX

CASA 30 Cala LLombards

with three bedrooms / mit drei Schlafzimmern:

Built Area / Bebaute Fläche:

Approx. floor space / ca. Wohnfläche:	253,50 m ²
Basement / Untergeschoss:	56,95 m ²
Covered terrace / Überdachte Terrasse:	41,30 m ²
Patio:	3,95 m ²
Garden / Garten:	85,00 m ²
Pool / Schwimmbad:	22,00 m ²
Chill out:	13,25 m ²
TOTAL:	475,95 m²

All information are approximate values and may differ.
Die Quadratmeterangaben sind circa Angaben.

Scale / Skala



The information contained in this brochure is indicative and can be changed if necessary. It has no contractual value.
Die in dieser Broschüre enthaltenen Informationen sind unverbindlich und können bei Bedarf geändert werden. Es ergibt sich daraus kein Rechtsanspruch.
La información contenida en este folleto es orientativa, de carácter general y sin valor contractual.

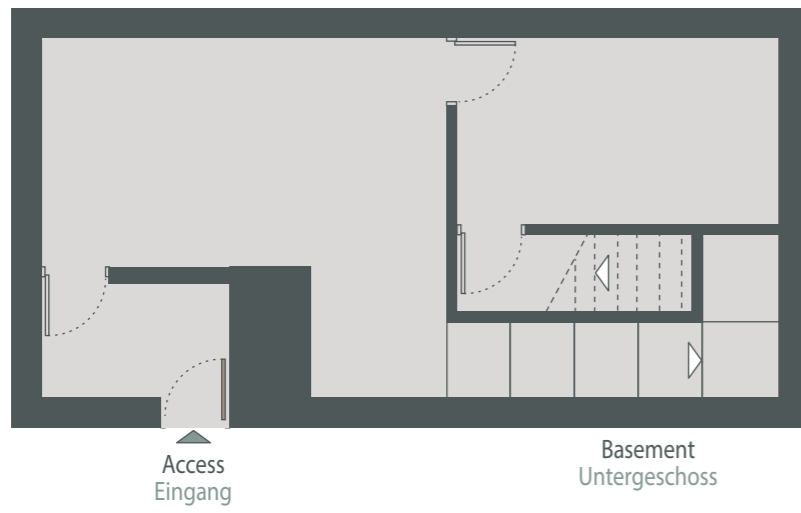

Ground Floor
Erdgeschoss

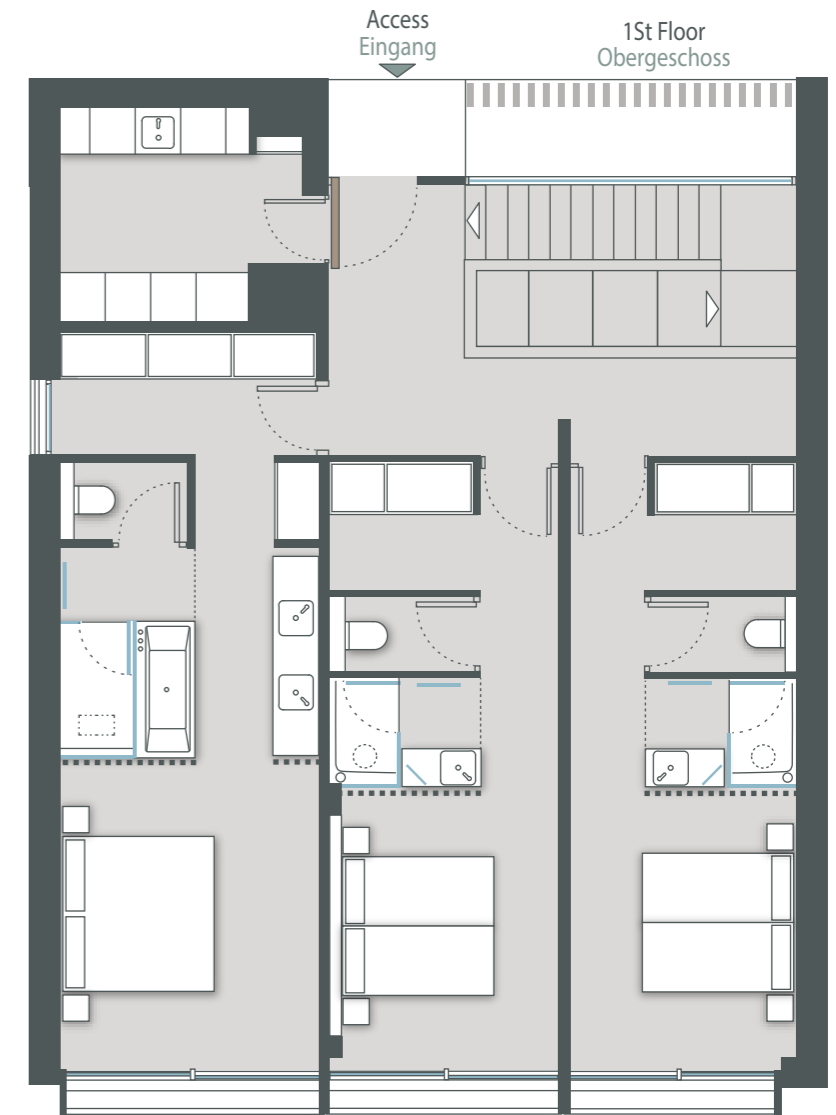
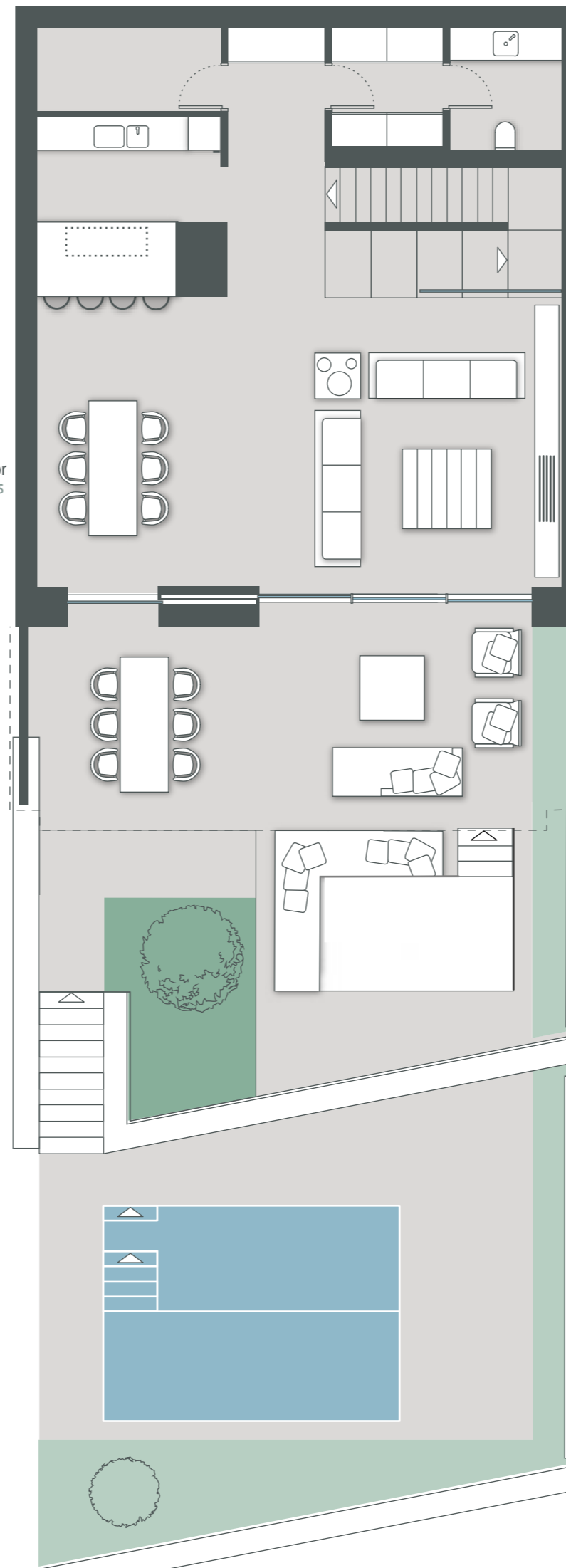

CASA 30 Cala LLombards

with three bedrooms / mit drei Schlafzimmern:

Built Area / Bebaute Fläche:

Approx. floor space / ca. Wohnfläche:	254,15 m ²
Basement / Untergeschoss:	59,00 m ²
Covered terrace / Überdachte Terrasse:	41,30 m ²
Patio:	3,95 m ²
Garden / Garten:	85,00 m ²
Pool / Schwimmbad:	22,00 m ²
Chill out:	13,25 m ²
TOTAL:	478,65 m²

All information are approximate values and may differ.
Die Quadratmeterangaben sind circa Angaben.

Scale / Skala



The information contained in this brochure is indicative and can be changed if necessary. It has no contractual value.
Die in dieser Broschüre enthaltenen Informationen sind unverbindlich und können bei Bedarf geändert werden. Es ergibt sich daraus kein Rechtsanspruch.
La información contenida en este folleto es orientativa, de carácter general y sin valor contractual.

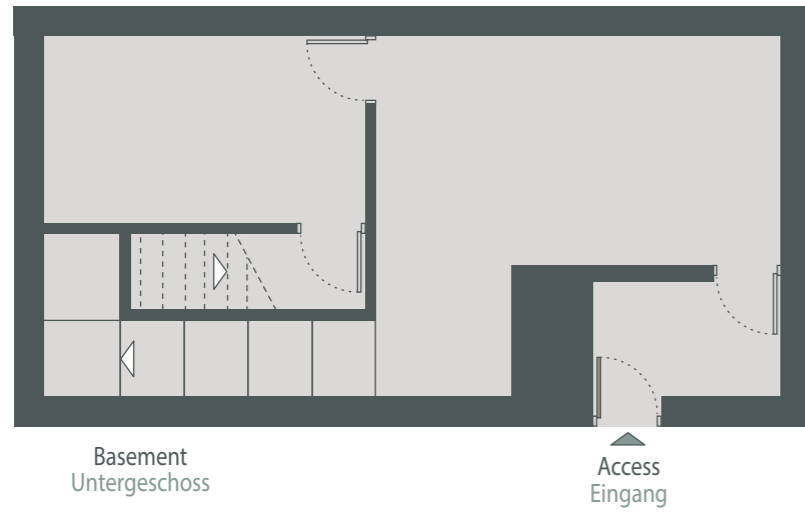

NEW FOLIES
PORT D'ANDRATX

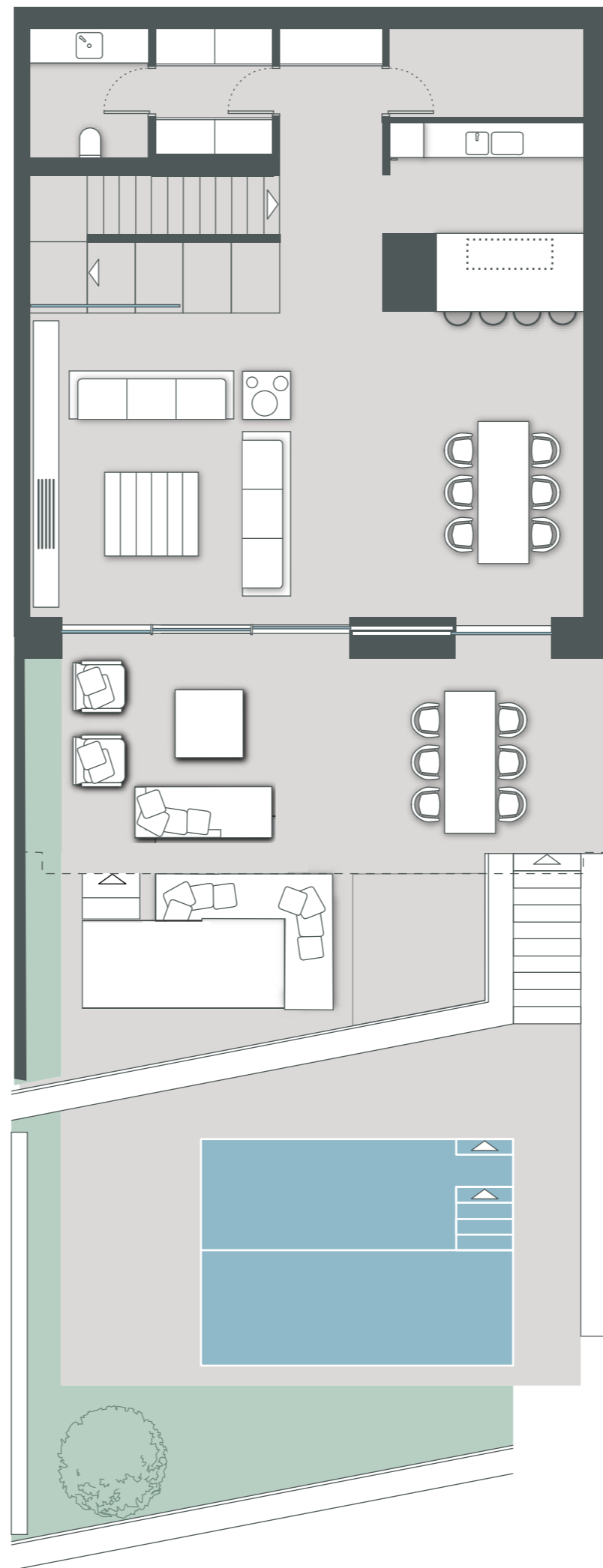

CASA 31 Cala d'Or

with three bedrooms / mit drei Schlafzimmern:

Built Area / Bebaute Fläche:

Approx. floor space / ca. Wohnfläche:	254,15 m ²
Basement / Untergeschoss:	59,00 m ²
Covered terrace / Überdachte Terrasse:	41,30 m ²
Patio:	3,95 m ²
Garden / Garten:	66,80 m ²
Pool / Schwimmbad:	22,00 m ²
Chill out:	10,60 m ²
TOTAL:	457,80 m²

All information are approximate values and may differ.
Die Quadratmeterangaben sind circa Angaben.

Scale / Skala



The information contained in this brochure is indicative and can be changed if necessary. It has no contractual value.
Die in dieser Broschüre enthaltenen Informationen sind unverbindlich und können bei Bedarf geändert werden. Es ergibt sich daraus kein Rechtsanspruch.
La información contenida en este folleto es orientativa, de carácter general y sin valor contractual.

Basement
Untergeschoss

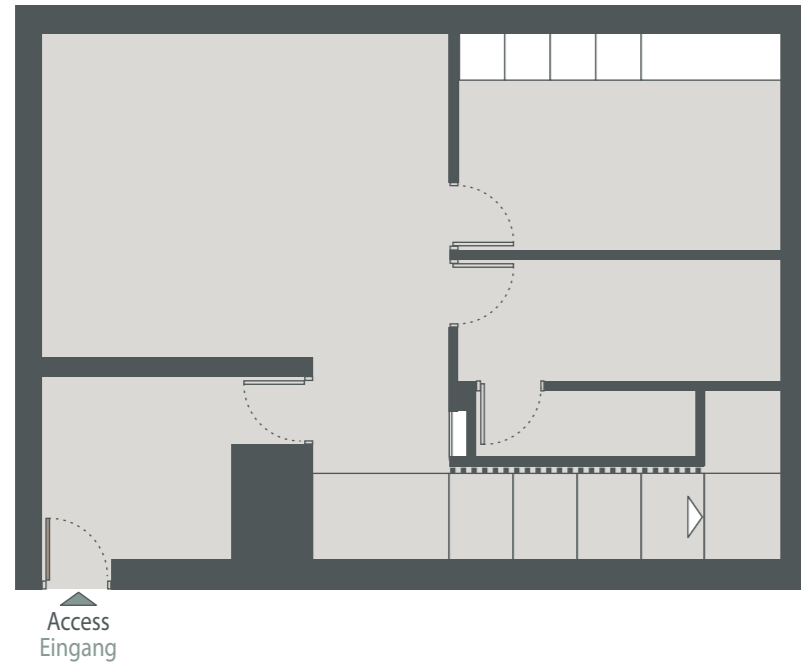

Ground Floor
Erdgeschoss



Access
Eingang

1st Floor
Obergeschoss

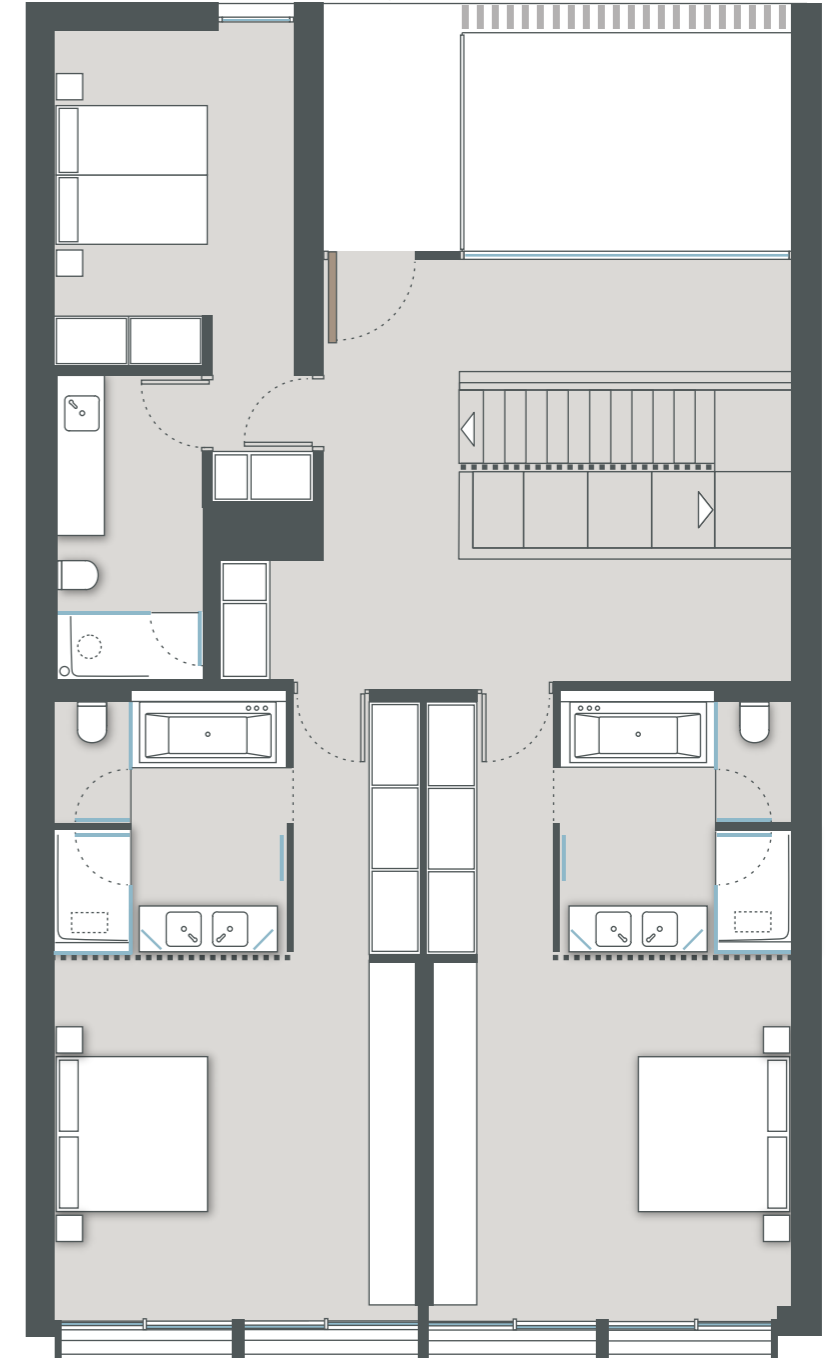

NEW FOLIES
PORT D'ANDRATX

CASA 32 Cala Ratjada

with three bedrooms / mit drei Schlafzimmern:

Built Area / Bebaute Fläche:

Approx. floor space / ca. Wohnfläche:	294,15 m ²
Basement / Untergeschoss:	79,65 m ²
Covered terrace / Überdachte Terrasse:	52,25 m ²
Patio:	12,40 m ²
Garden / Garten:	19,00 m ²
Pool / Schwimmbad:	16,20 m ²
Chill out:	13,50 m ²
TOTAL:	487,15 m²

All information are approximate values and may differ.
Die Quadratmeterangaben sind circa Angaben.

The information contained in this brochure is indicative and can be changed if necessary. It has no contractual value.
Die in dieser Broschüre enthaltenen Informationen sind unverbindlich und können bei Bedarf geändert werden.
Es ergibt sich daraus kein Rechtsanspruch.
La información contenida en este folleto es orientativa, de carácter general y sin valor contractual.



Sea View
Meerblick

Scale / Skala



Basement
Untergeschoss

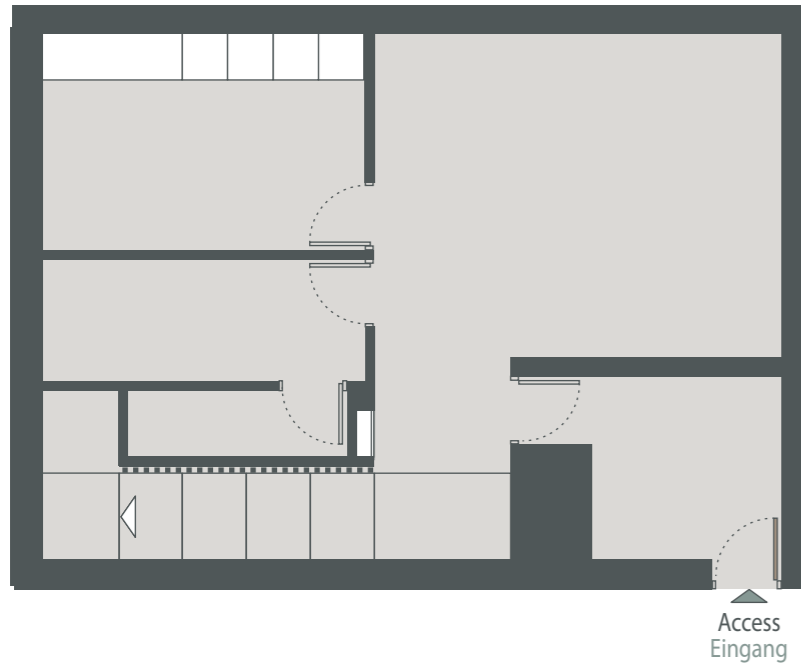

Ground Floor
Erdgeschoss

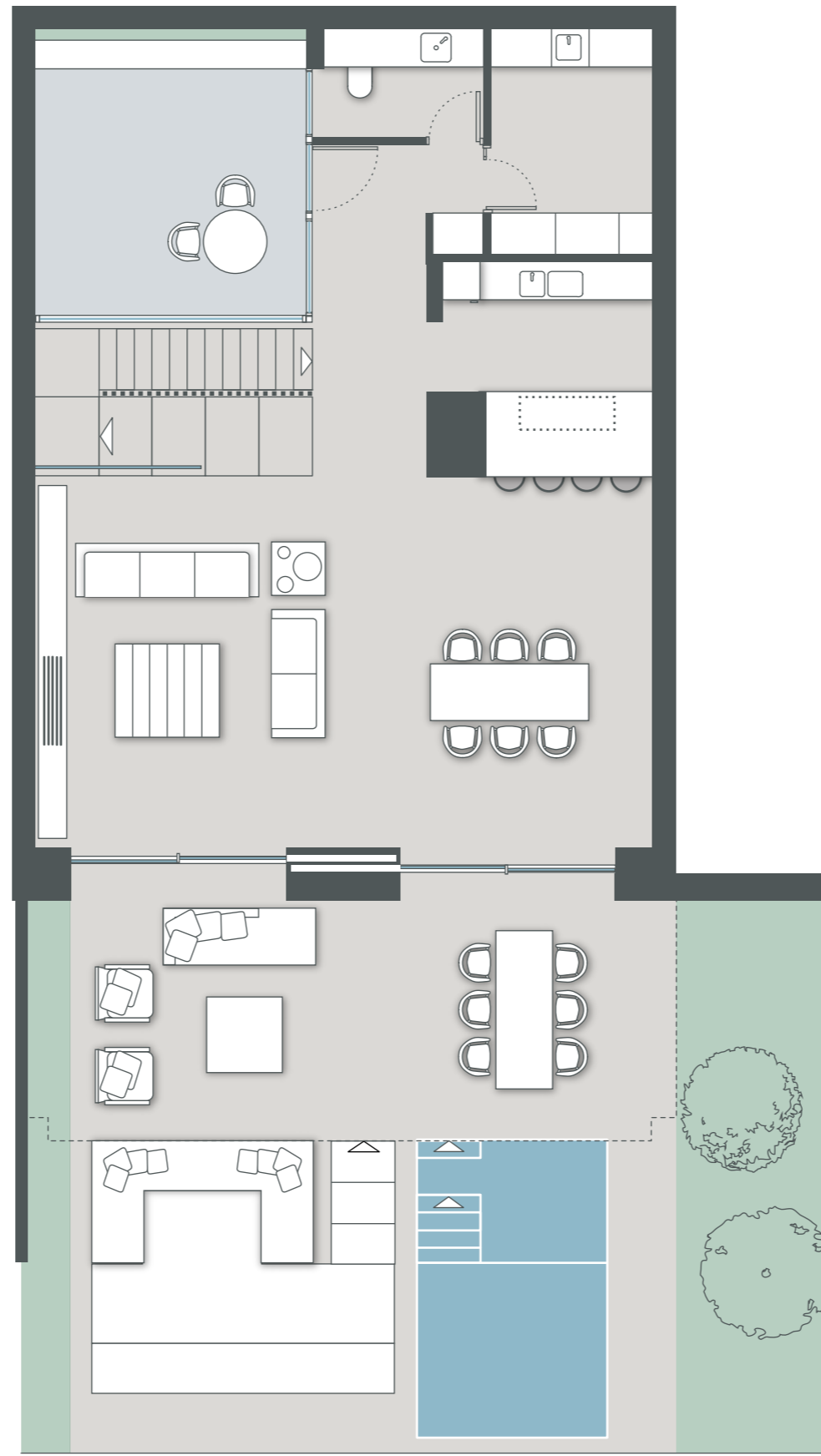

1st Floor
Obergeschoss

Access
Eingang

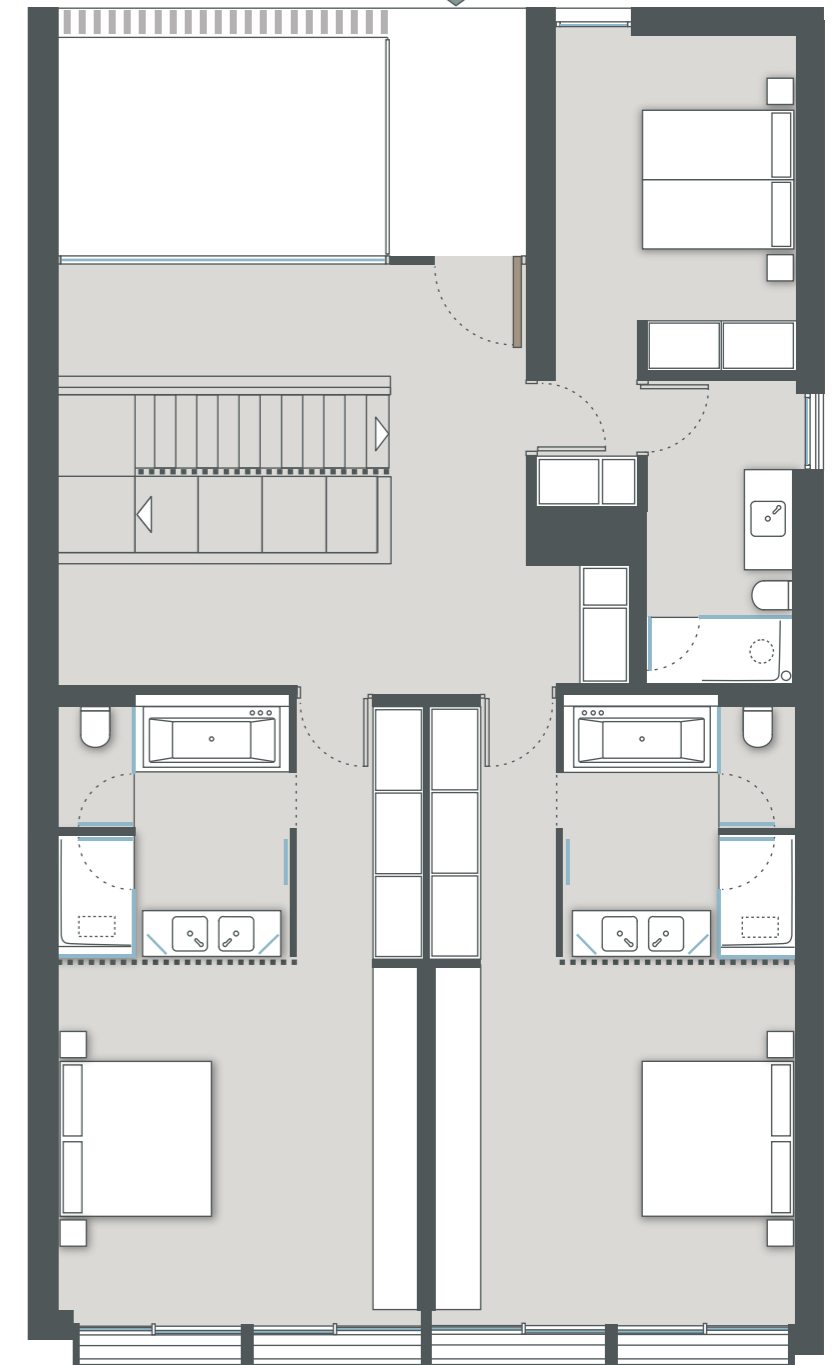

NEW FOLIES
PORT D'ANDRATX



CASA 33 Cala Millor

with three bedrooms / mit drei Schlafzimmern:

Built Area / Bebaute Fläche:

Approx. floor space / ca. Wohnfläche:	294,15 m ²
Basement / Untergeschoss:	79,65 m ²
Covered terrace / Überdachte Terrasse:	52,25 m ²
Patio:	12,40 m ²
Garden / Garten:	39,50 m ²
Pool / Schwimmbad:	14,10 m ²
Chill out:	19,15 m ²
TOTAL:	511,20 m²

All information are approximate values and may differ.
Die Quadratmeterangaben sind circa Angaben.

The information contained in this brochure is indicative and can be changed if necessary. It has no contractual value.
Die in dieser Broschüre enthaltenen Informationen sind unverbindlich und können bei Bedarf geändert werden. Es ergibt sich daraus kein Rechtsanspruch.
La información contenida en este folleto es orientativa, de carácter general y sin valor contractual.

Sea View
Meerblick

Scale / Skala



Basement
Untergeschoss

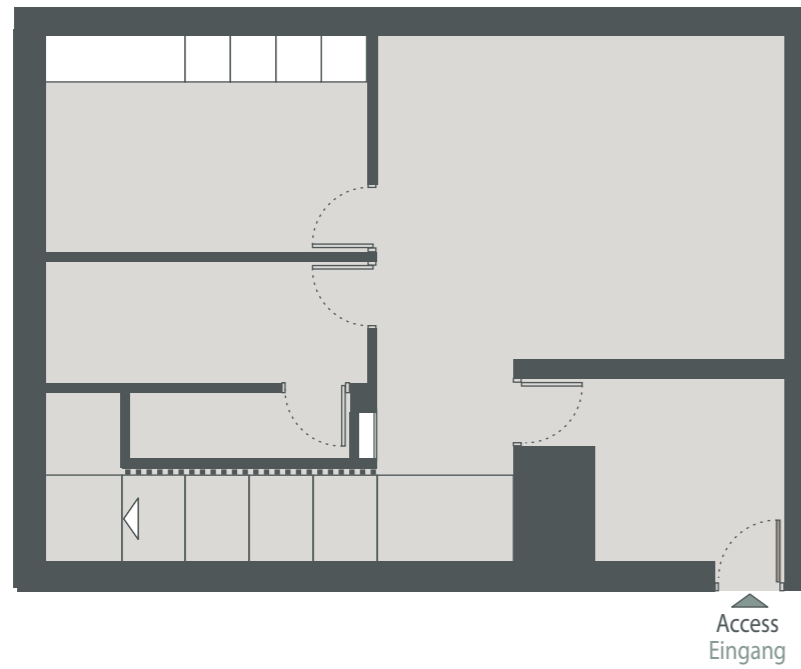

Ground Floor
Erdgeschoss

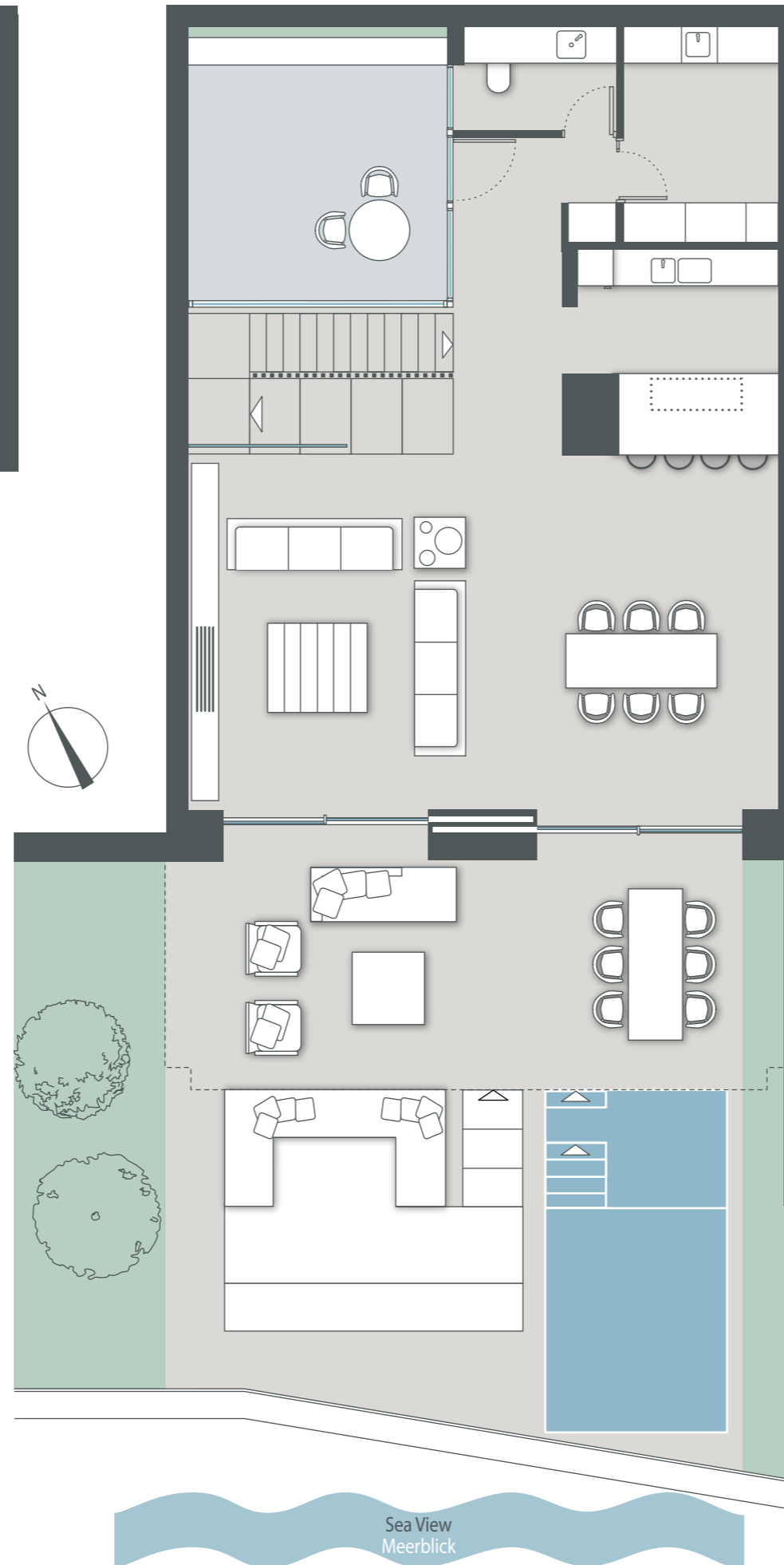

1st Floor
Obergeschoss

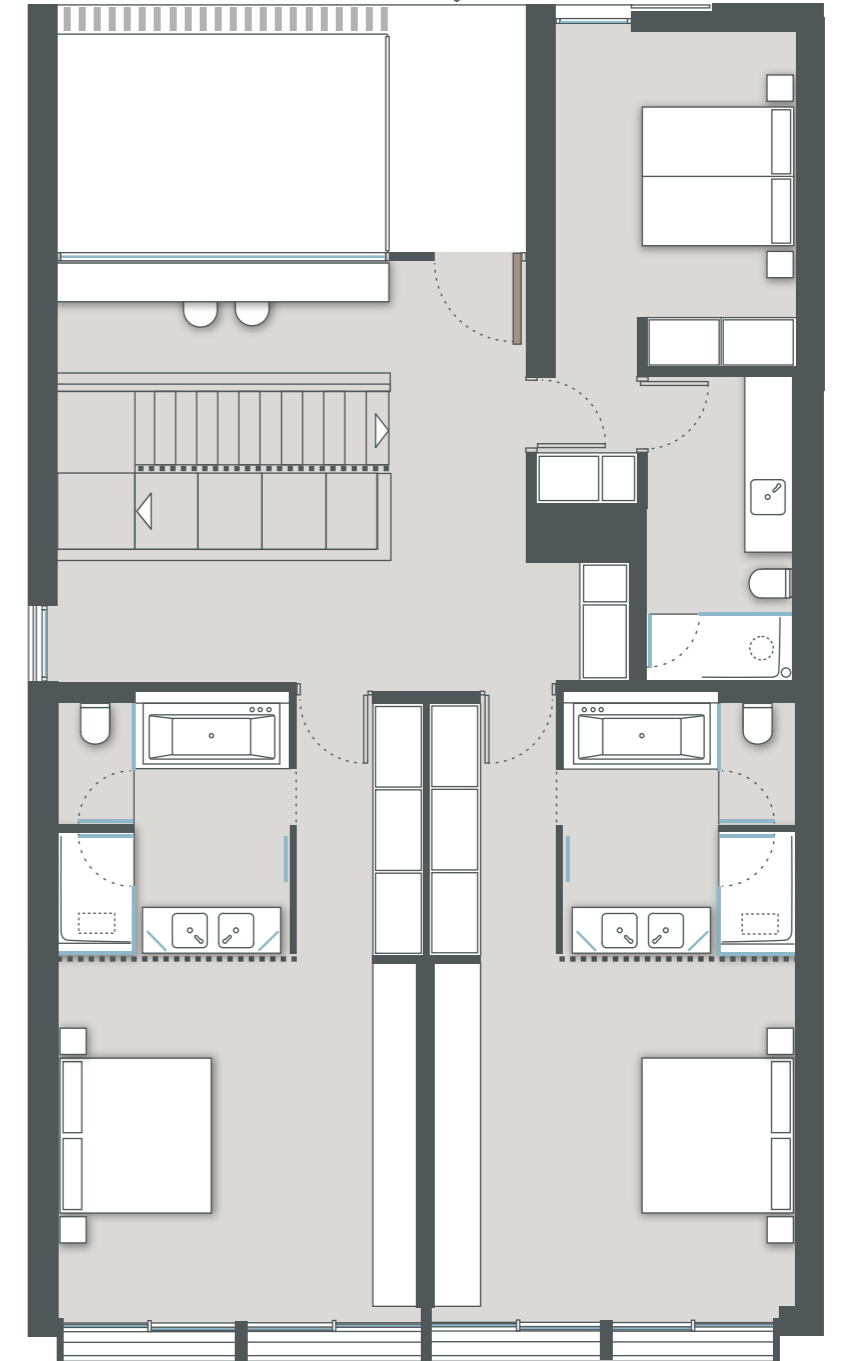

NEW FOLIES
PORT D'ANDRATX

CASA 34 Cala Bosch

with three bedrooms / mit drei Schlafzimmern:

Built Area / Bebaute Fläche:

Approx. floor space / ca. Wohnfläche:	294,15 m ²
Basement / Untergeschoss:	79,65 m ²
Covered terrace / Überdachte Terrasse:	52,25 m ²
Patio:	12,40 m ²
Garden / Garten:	43,10 m ²
Pool / Schwimmbad:	16,80 m ²
Chill out:	19,60 m ²
TOTAL:	517,95 m²

All information are approximate values and may differ.
Die Quadratmeterangaben sind circa Angaben.

The information contained in this brochure is indicative and can be changed if necessary. It has no contractual value.
Die in dieser Broschüre enthaltenen Informationen sind unverbindlich und können bei Bedarf geändert werden.
Es ergibt sich daraus kein Rechtsanspruch.
La información contenida en este folleto es orientativa, de carácter general y sin valor contractual.

Sea View
Meerblick

Scale / Skala



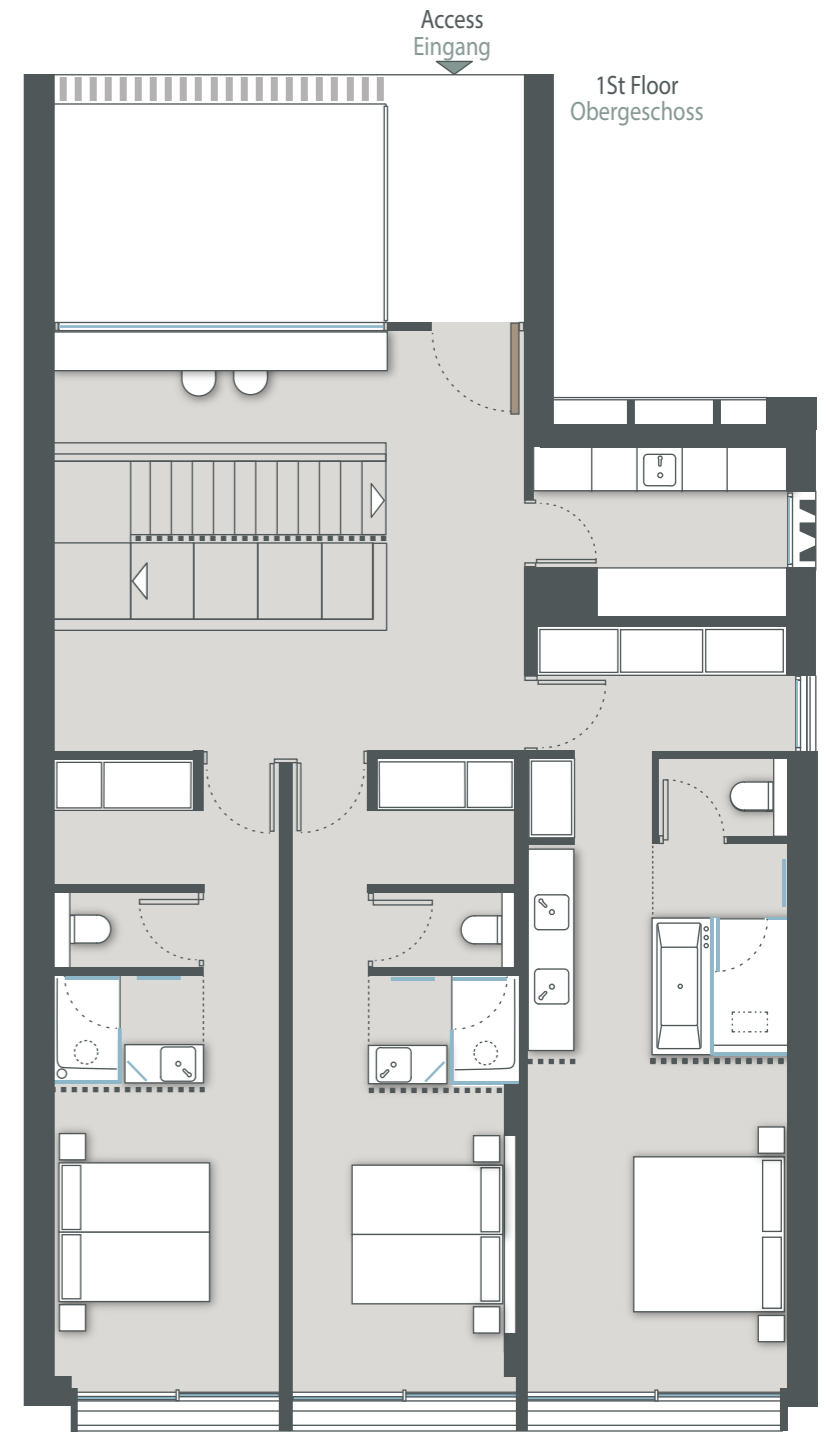
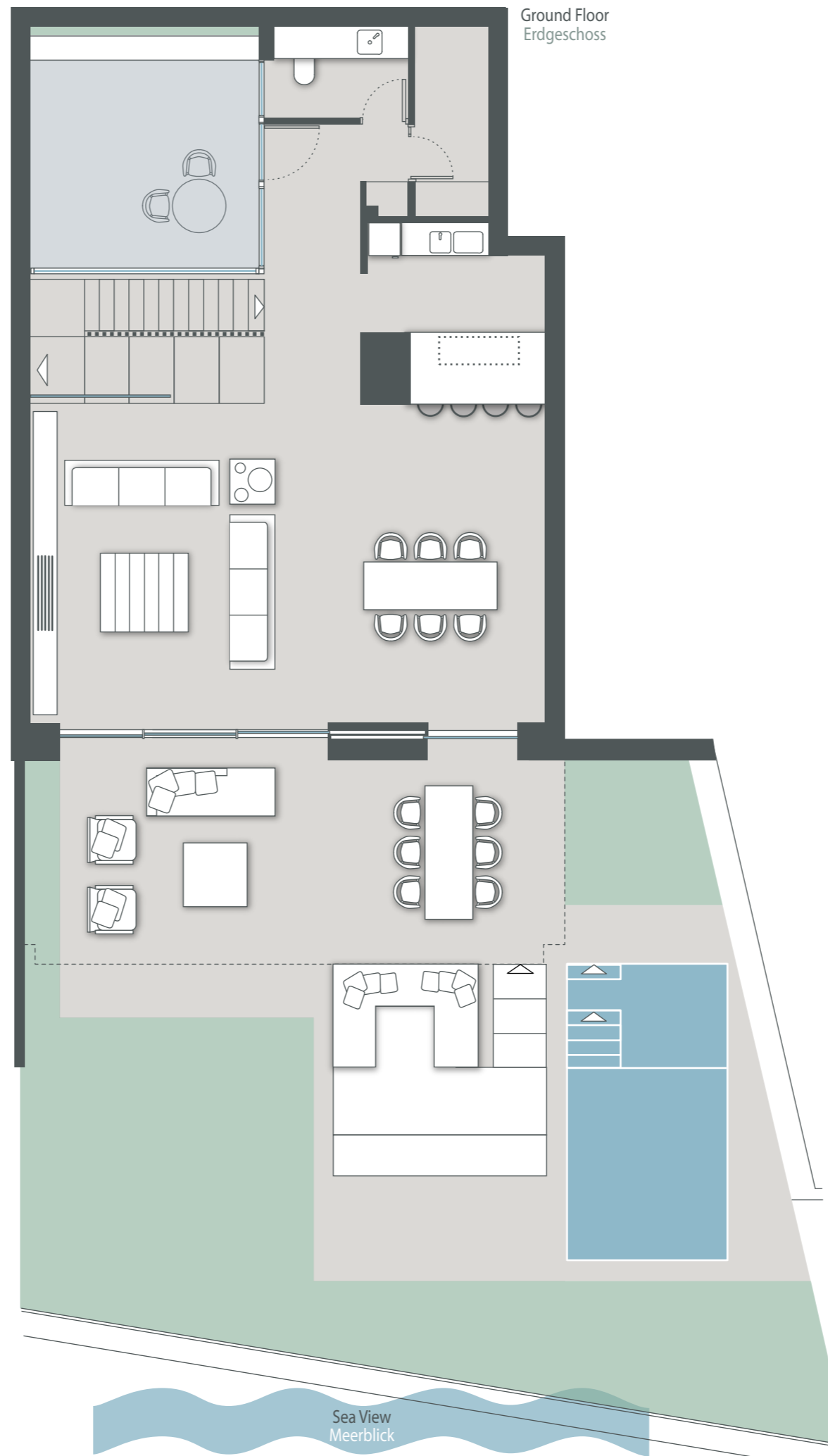
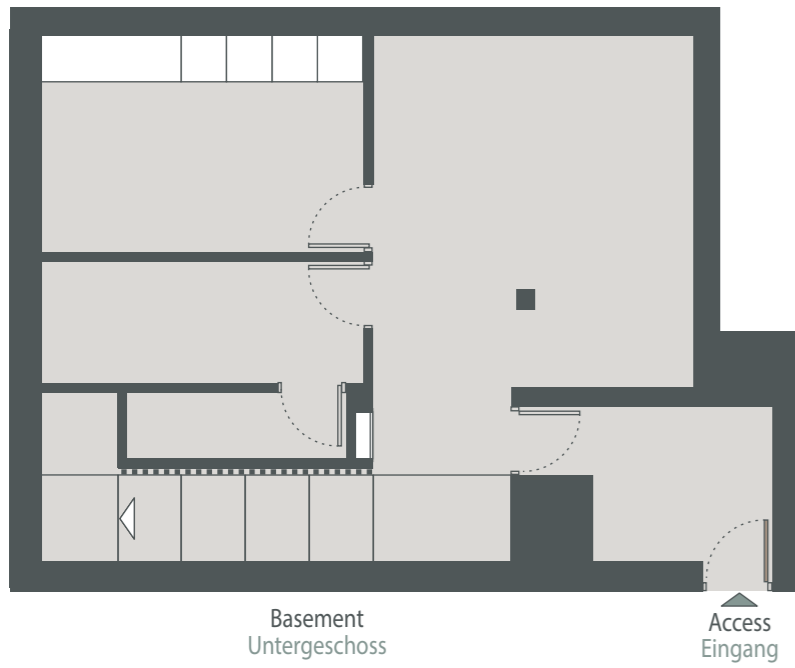

NEW FOLIES
PORT D'ANDRATX

CASA 35 Cala Llamb

with three bedrooms / mit drei Schlafzimmern:

Built Area / Bebaute Fläche:

Approx. floor space / ca. Wohnfläche:	272,15 m ²
Basement / Untergeschoss:	74,30 m ²
Covered terrace / Überdachte Terrasse:	51,80 m ²
Patio:	12,40 m ²
Garden / Garten:	88,20 m ²
Pool / Schwimmbad:	16,80 m ²
Chill out:	15,95 m ²
TOTAL:	531,60 m²

All information are approximate values and may differ.
Die Quadratmeterangaben sind circa Angaben.

The information contained in this brochure is indicative and can be changed if necessary. It has no contractual value.
Die in dieser Broschüre enthaltenen Informationen sind unverbindlich und können bei Bedarf geändert werden.
Es ergibt sich daraus kein Rechtsanspruch.
La información contenida en este folleto es orientativa, de carácter general y sin valor contractual.

Scale / Skala



1st Floor
Obergeschoss



NEW FOLIES
PORT D'ANDRATX

CASA 36 Cala Bassa

with three bedrooms / mit drei Schlafzimmern:

Built Area / Bebaute Fläche:

Approx. floor space / ca. Wohnfläche:	248,15 m ²
Covered terrace / Überdachte Terrasse:	41,30 m ²
Patio:	3,95 m ²
Garden / Garten:	126,50 m ²
Pool / Schwimmbad:	16,20 m ²
Chill out:	13,50 m ²
TOTAL:	449,60 m²

All information are approximate values and may differ.
Die Quadratmeterangaben sind circa Angaben.



Ground Floor
Erdgeschoss



The information contained in this brochure is indicative and can be changed if necessary. It has no contractual value.
Die in dieser Broschüre enthaltenen Informationen sind unverbindlich und können bei Bedarf geändert werden. Es ergibt sich daraus kein Rechtsanspruch.
La información contenida en este folleto es orientativa, de carácter general y sin valor contractual.

Scale / Skala





NEW FOLIES
PORT D'ANDRATX

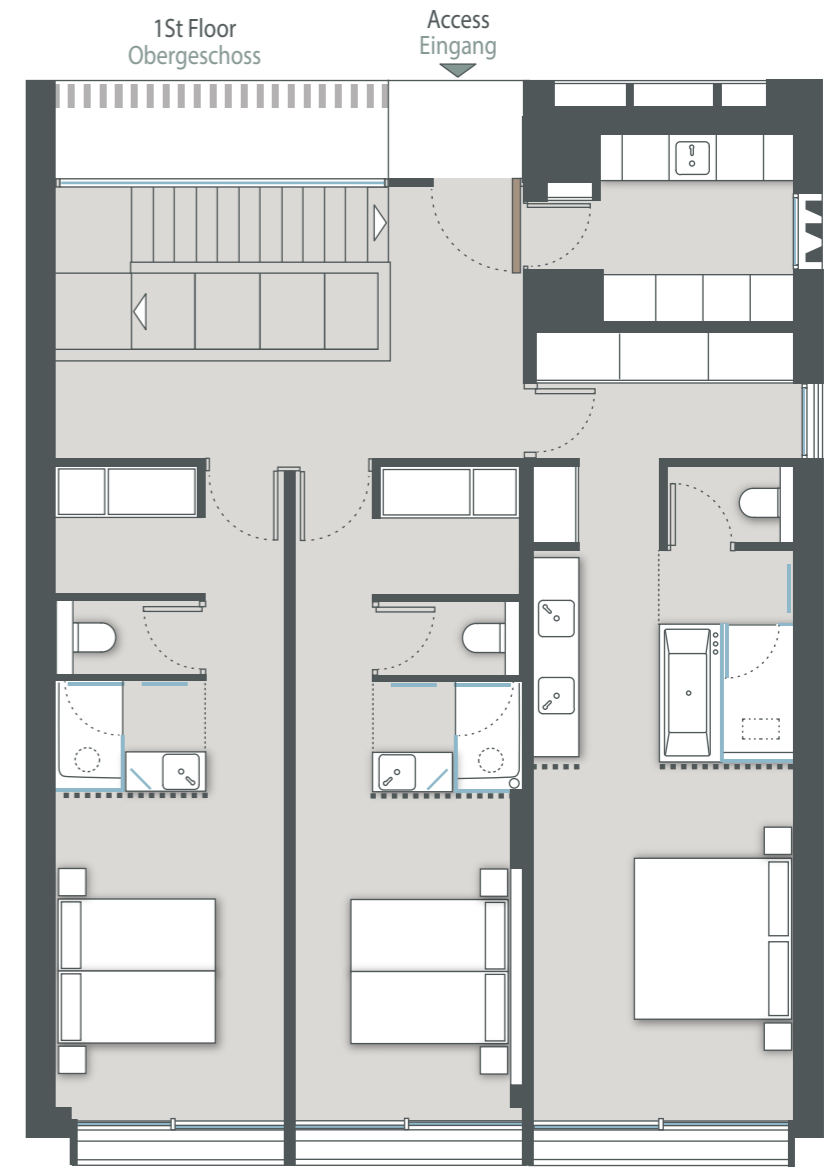
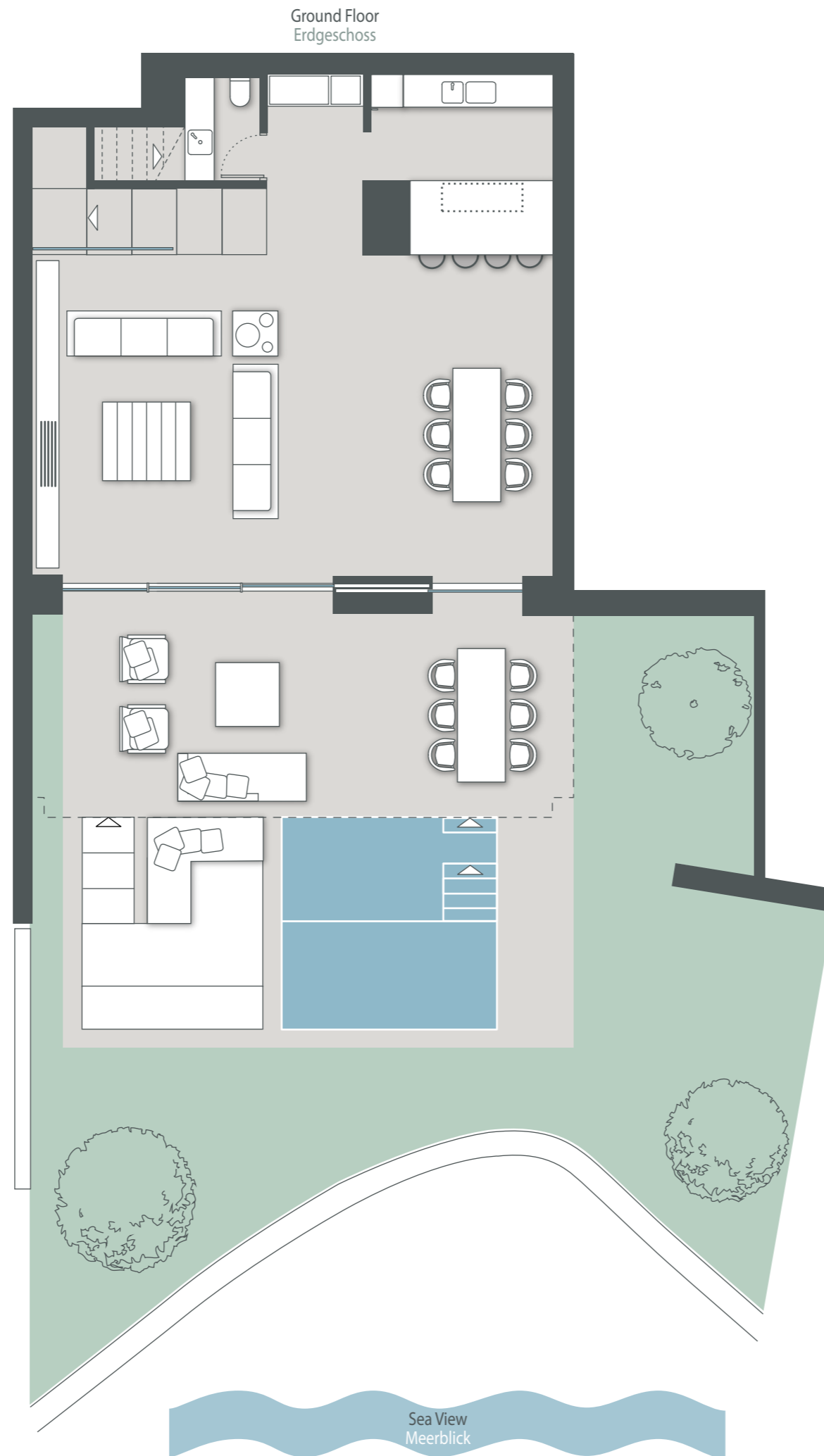

CASA 37 Cala Conta

with three bedrooms / mit drei Schlafzimmern:

Built Area / Bebaute Fläche:

Approx. floor space / ca. Wohnfläche:	248,15 m ²
Covered terrace / Überdachte Terrasse:	41,30 m ²
Patio:	3,95 m ²
Garden / Garten:	73,00 m ²
Pool / Schwimmbad:	16,20 m ²
Chill out:	13,50 m ²
TOTAL:	396,10 m²

All information are approximate values and may differ.
Die Quadratmeterangaben sind circa Angaben.

Scale / Skala



The information contained in this brochure is indicative and can be changed if necessary. It has no contractual value.
Die in dieser Broschüre enthaltenen Informationen sind unverbindlich und können bei Bedarf geändert werden.
Es ergibt sich daraus kein Rechtsanspruch.
La información contenida en este folleto es orientativa, de carácter general y sin valor contractual.



NEW FOLIES
PORT D'ANDRATX

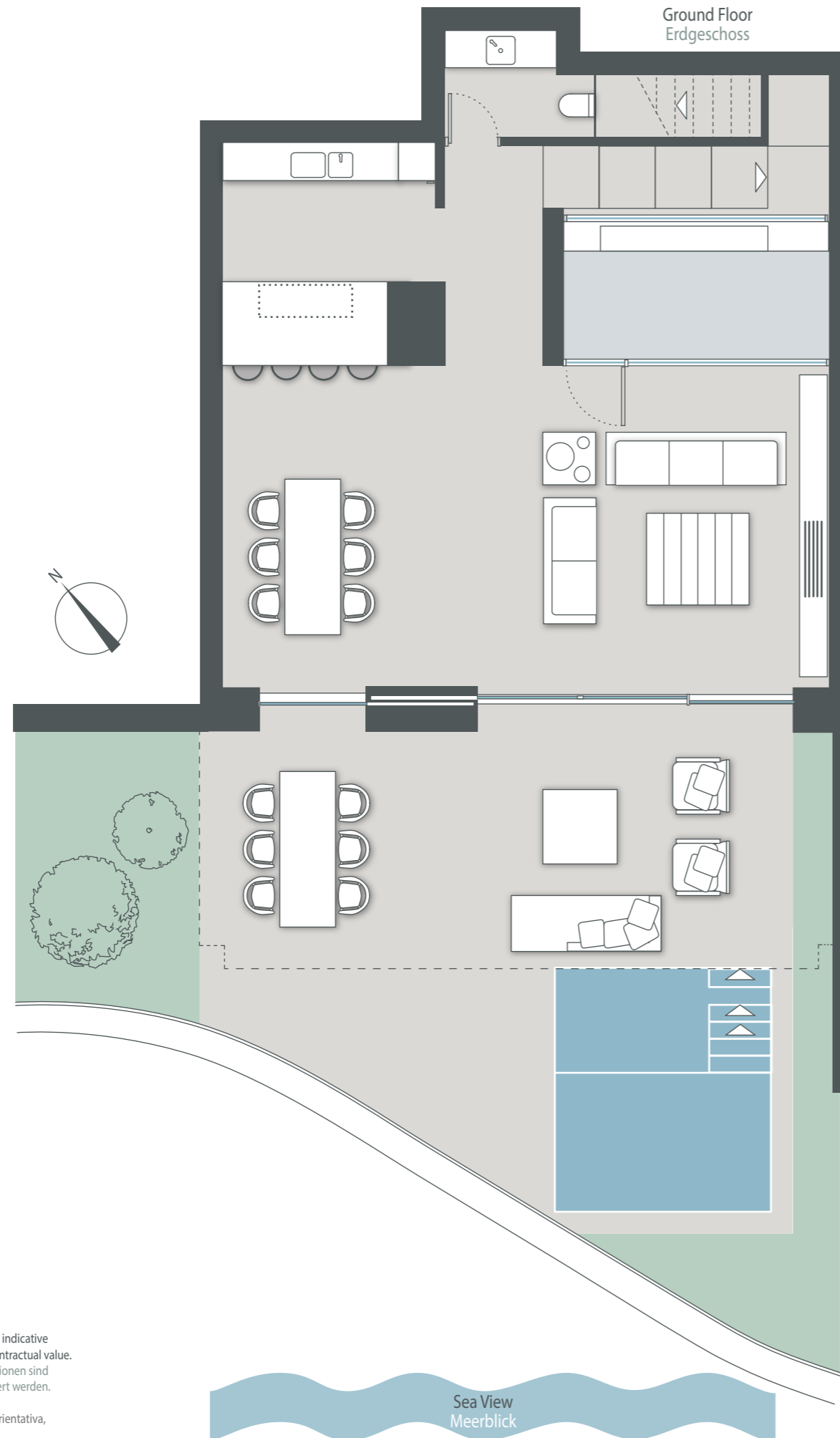

The information contained in this brochure is indicative and can be changed if necessary. It has no contractual value.
Die in dieser Broschüre enthaltenen Informationen sind unverbindlich und können bei Bedarf geändert werden.
Es ergibt sich daraus kein Rechtsanspruch.
La información contenida en este folleto es orientativa, de carácter general y sin valor contractual.



CASA 38 Cala Molí

with three bedrooms / mit drei Schlafzimmern:

Built Area / Bebaute Fläche:

Approx. floor space / ca. Wohnfläche:	241,95 m ²
Covered terrace / Überdachte Terrasse:	40,55 m ²
Patio:	12,35 m ²
Garden / Garten:	37,65 m ²
Pool / Schwimmbad:	13,55 m ²
TOTAL:	346,05 m²

All information are approximate values and may differ.
Die Quadratmeterangaben sind circa Angaben.

Scale / Skala





NEW FOLIES
PORT D'ANDRATX

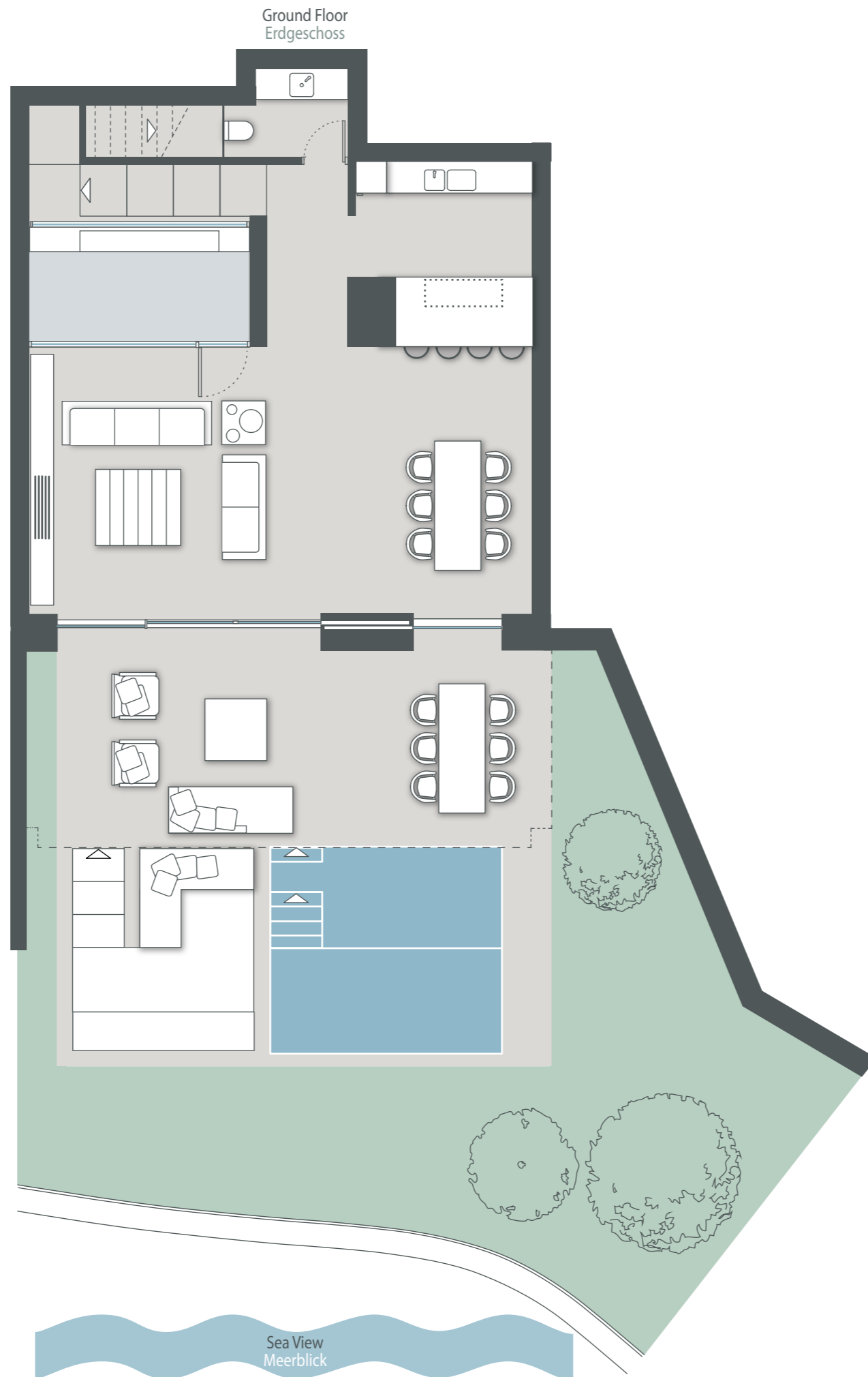

CASA 39 Cala Vinyes

with three bedrooms / mit drei Schlafzimmern:

Built Area / Bebaute Fläche:

Approx. floor space / ca. Wohnfläche:	241,15 m ²
Covered terrace / Überdachte Terrasse:	40,55 m ²
Patio:	12,35 m ²
Garden / Garten:	85,00 m ²
Pool / Schwimmbad:	17,75 m ²
Chill out:	13,95 m ²
TOTAL:	411,55 m²

All information are approximate values and may differ.
Die Quadratmeterangaben sind circa Angaben.

Scale / Skala



The information contained in this brochure is indicative and can be changed if necessary. It has no contractual value.
Die in dieser Broschüre enthaltenen Informationen sind unverbindlich und können bei Bedarf geändert werden.
Es ergibt sich daraus kein Rechtsanspruch.
La información contenida en este folleto es orientativa, de carácter general y sin valor contractual.

Terrace
Terrasse

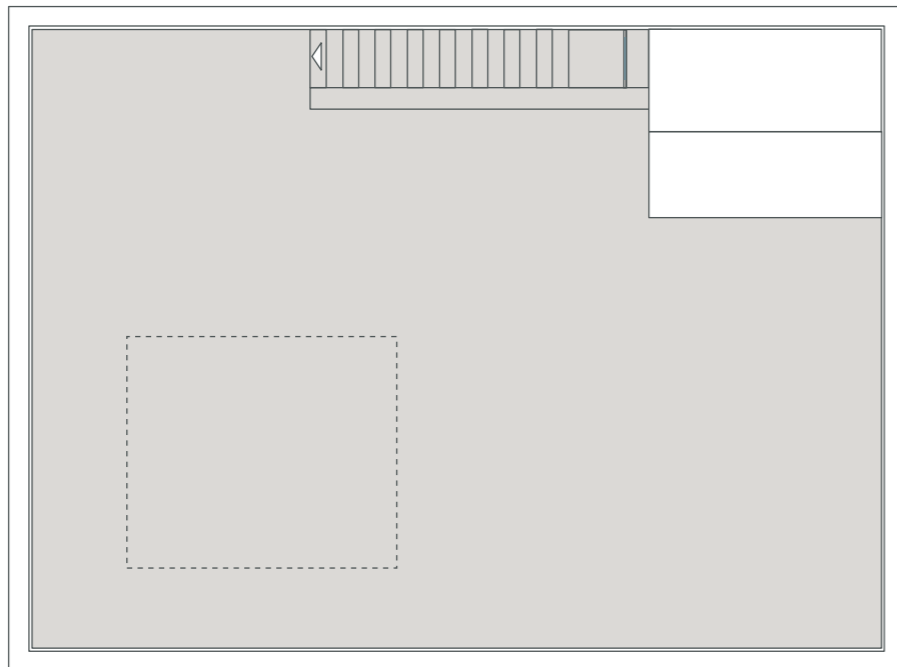

NEW FOLIES
PORT D'ANDRATX

Ground Floor
Erdgeschoss



1st Floor
Obergeschoss

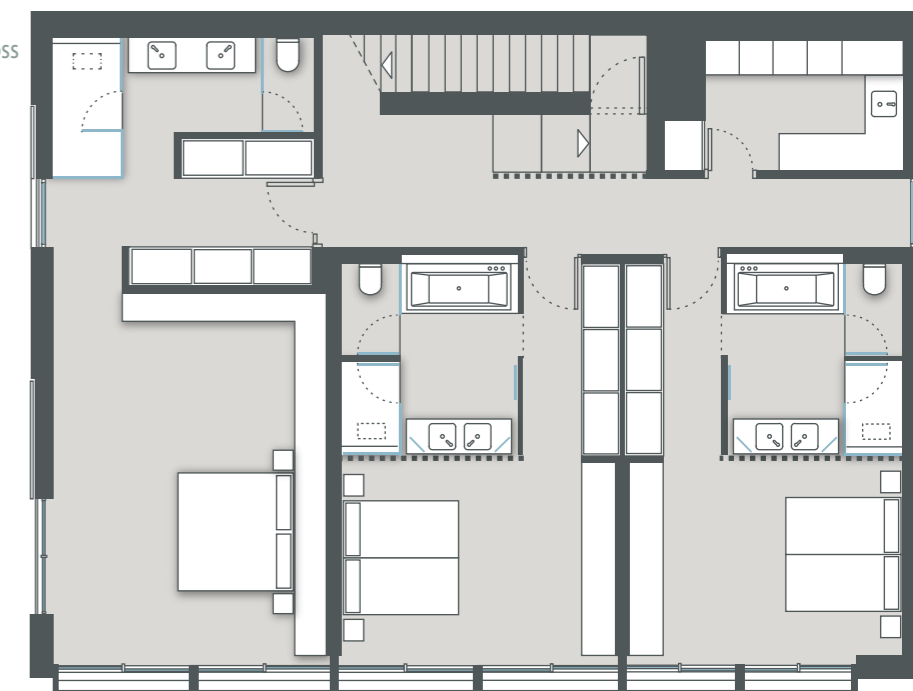

Sea View
Meerblick

CASA 40 Cala Magrana

with three bedrooms / mit drei Schlafzimmern:

Built Area / Bebaute Fläche:

Approx. floor space / ca. Wohnfläche:	320,45 m ²
Covered terrace / Überdachte Terrasse:	51,25 m ²
Terrace / Terrasse:	137,30 m ²
Garden / Garten:	175,60 m ²
Pool / Schwimmbad:	30,10 m ²
Acces car / Zufahrt	137,30 m ²
TOTAL:	852,00 m²

All information are approximate values and may differ.
Die Quadratmeterangaben sind circa Angaben.

Scale / Skala



The information contained in this brochure is indicative and can be changed if necessary. It has no contractual value.
Die in dieser Broschüre enthaltenen Informationen sind unverbindlich und können bei Bedarf geändert werden. Es ergibt sich daraus kein Rechtsanspruch.
La información contenida en este folleto es orientativa, de carácter general y sin valor contractual.

Terrace
Terrasse

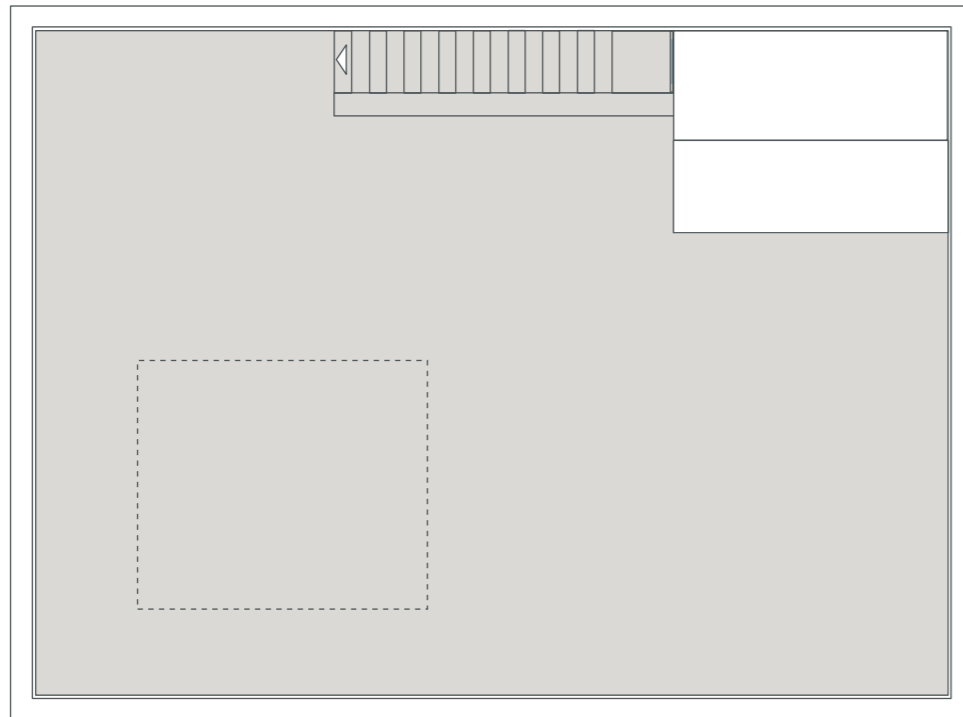

NEW FOLIES
PORT D'ANDRATX

CASA 41 Cala Gració

with three bedrooms / mit drei Schlafzimmern:

Built Area / Bebaute Fläche:

Approx. floor space / ca. Wohnfläche:	322,15 m ²
Covered terrace / Überdachte Terrasse:	48,55 m ²
Terrace / Terrasse:	136,60 m ²
Garden / Garten:	144,70 m ²
Pool / Schwimmbad:	28,20 m ²
Acces Car / Zufahrt	77,30 m ²
TOTAL:	757,50 m²

All information are approximate values and may differ.
Die Quadratmeterangaben sind circa Angaben.

Ground Floor
Erdgeschoss

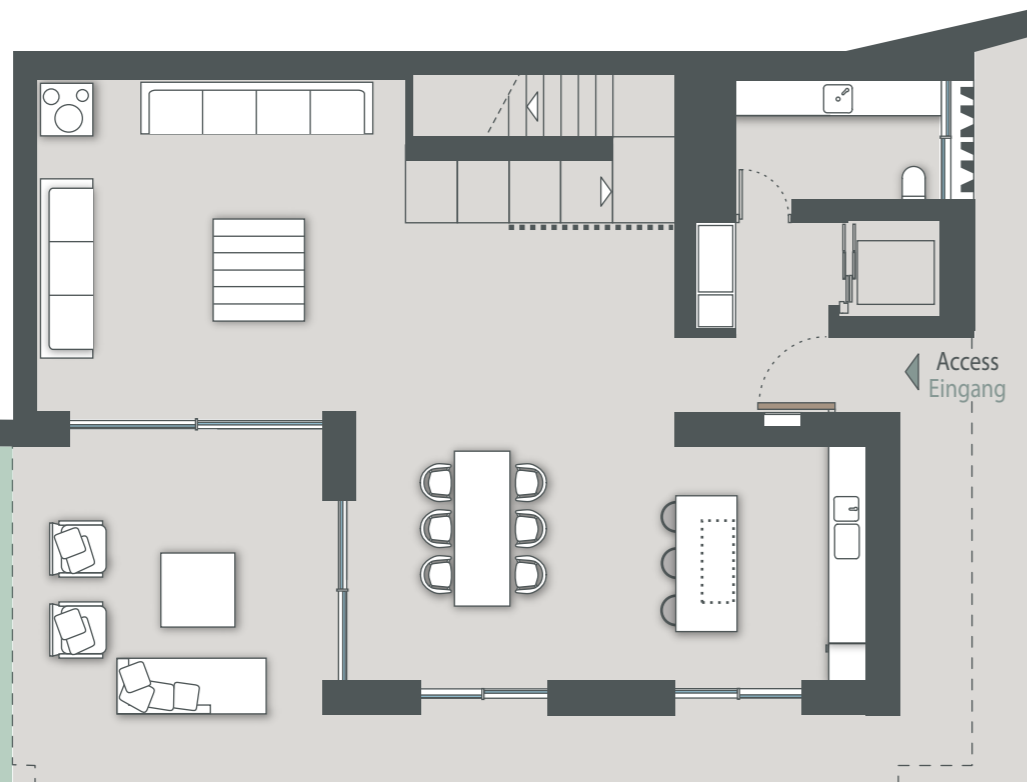

1st Floor
Obergeschoss

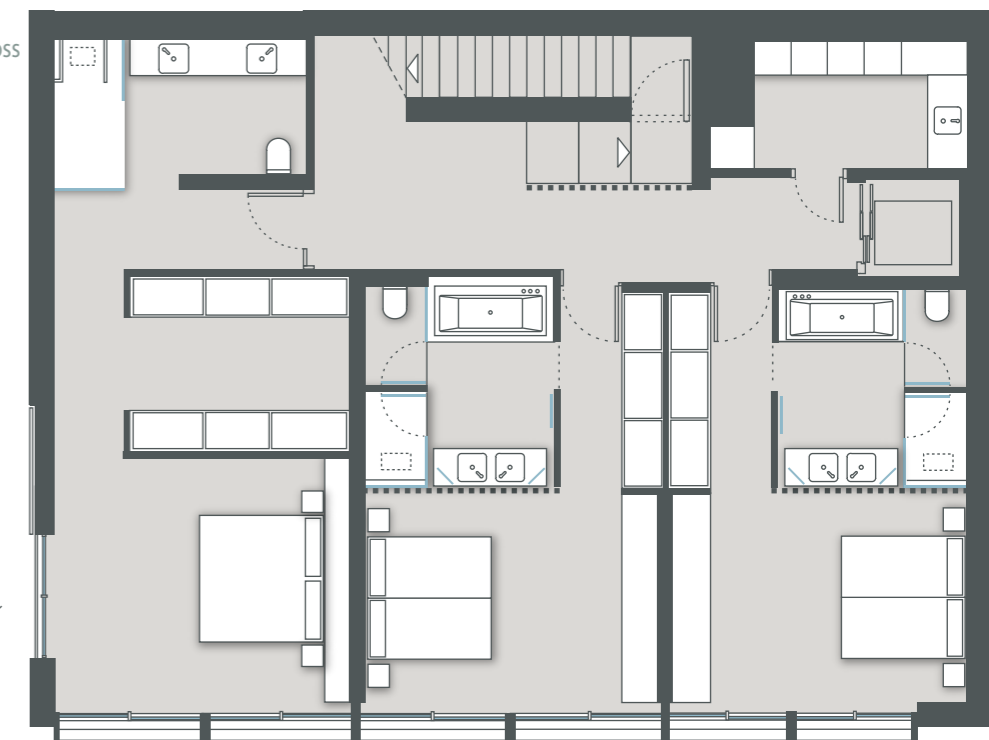

Sea View
Meerblick

The information contained in this brochure is indicative and can be changed if necessary. It has no contractual value.
Die in dieser Broschüre enthaltenen Informationen sind unverbindlich und können bei Bedarf geändert werden. Es ergibt sich daraus kein Rechtsanspruch.
La información contenida en este folleto es orientativa, de carácter general y sin valor contractual.

Scale / Skala

