

SUPERFICIES ÚTILES VIVIENDA T1

ESTANCIA	ÁREA
----------	------

T1.-ASEO 1	4.13 m ²
T1.-ASEO 2	3.98 m ²
T1.-COCINA	8.70 m ²
T1.-DISTRIBUIDOR	6.12 m ²
T1.-DORMITORIO	9.71 m ²
T1.-DORMITORIO 1	12.12 m ²
T1.-DORMITORIO 3	8.92 m ²
T1.-ESTAR-COMEDOR	30.60 m ²
T1.TERRAZA 1	6.42 m ²
Total	90.70 m²

SUPERFICIE CONSTRUIDA T1

VIVIENDA	ÁREA
----------	------

T1	102.33 m ²
Total	102.33 m²

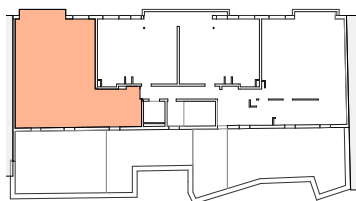
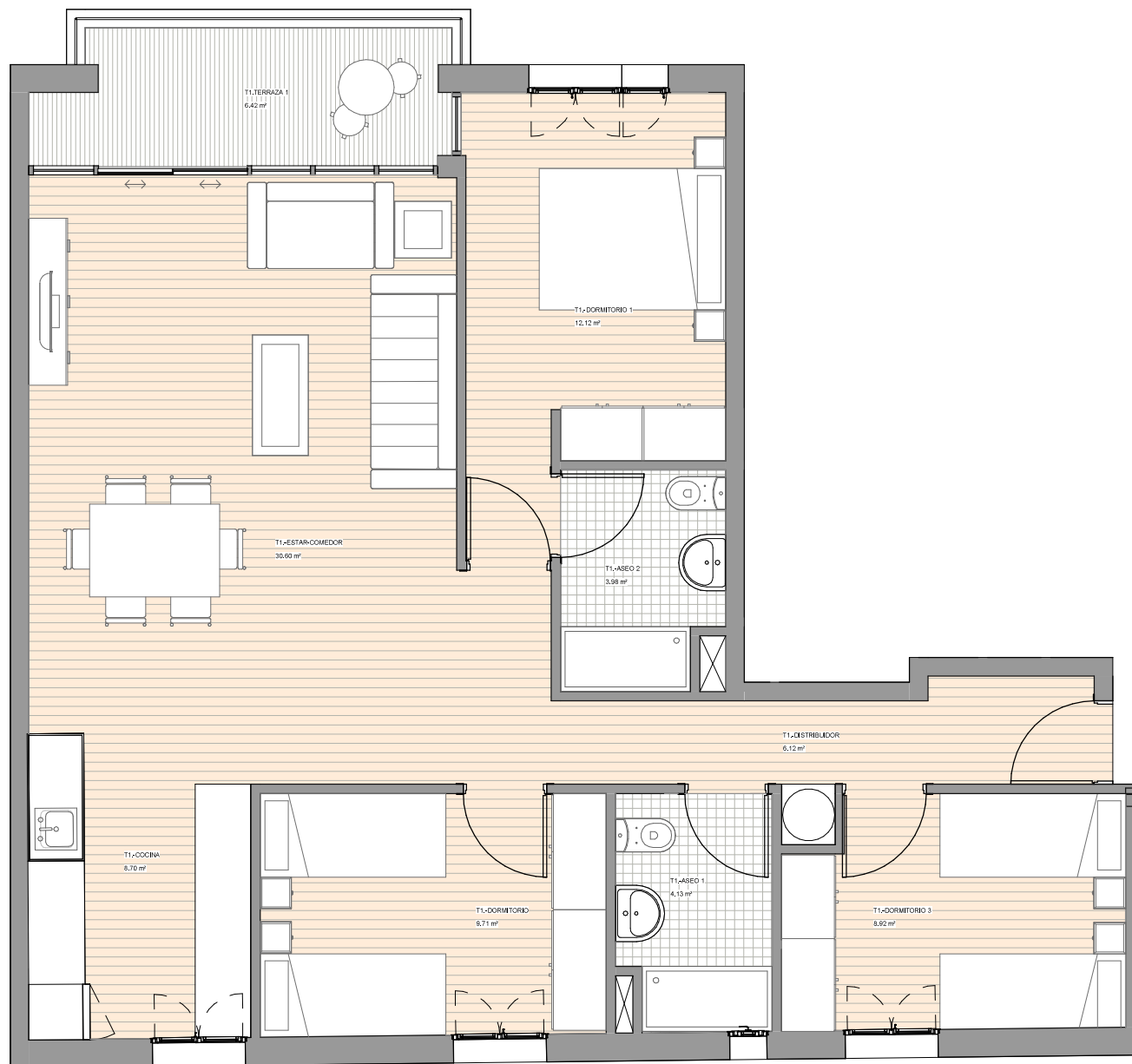

*Planos no contractuales. redactados mediante anteproyecto, podrán sufrir modificaciones por razones técnicas, de desarrollo de proyecto y con motivo de la obtención de autorizaciones administrativas. El mobiliario que figura en los planos es meramente orientativo, no incluyéndose.

SUPERFICIES ÚTILES VIVIENDA T2

ESTANCIA	ÁREA
T2-ASEO 1	3.80 m ²
T2-DORMITORIO 1	11.36 m ²
T2-ESTAR-COMEDOR-COCINA	26.54 m ²
T2-TERRAZA	4.97 m ²
Total	46.67 m²

SUPERFICIE CONSTRUIDA T2

VIVIENDA	ÁREA
T2	51.30 m ²
Total	51.30 m²

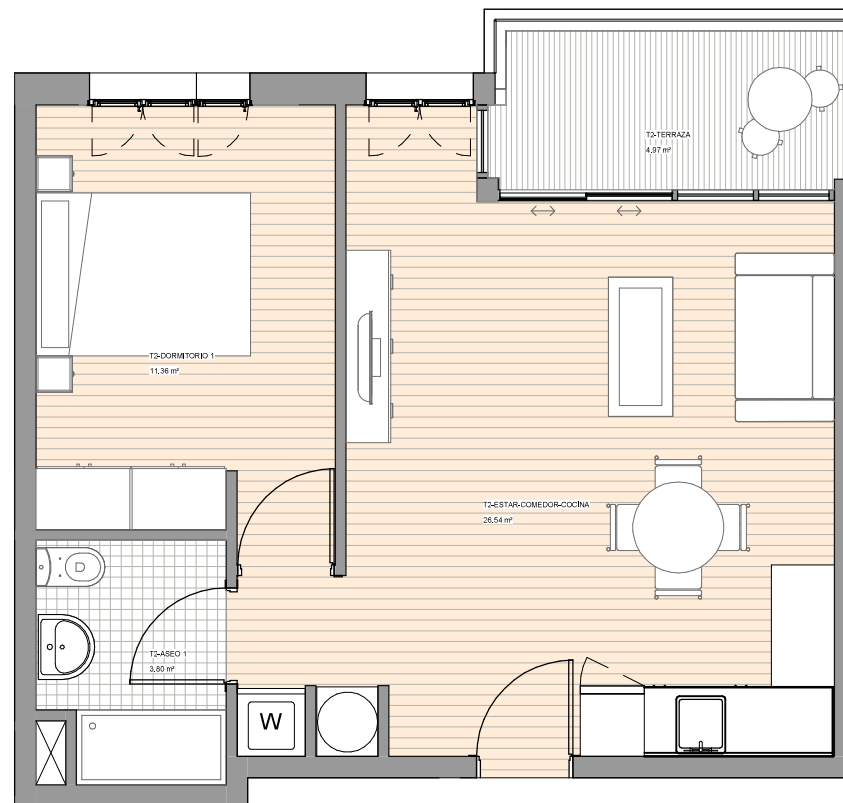

*Planos no contractuales. redactados mediante anteproyecto, podrán sufrir modificaciones por razones técnicas, de desarrollo de proyecto y con motivo de la obtención de autorizaciones administrativas. El mobiliario que figura en los planos es meramente orientativo, no incluyéndose.

SUPERFICIES ÚTILES VIVIENDA T3

ESTANCIA	ÁREA
----------	------

T3-ASEO 1	3.83 m ²
T3-DORMITORIO 1	11.44 m ²
T3-ESTAR-COMEDOR-COCINA	26.46 m ²
T3-TERRAZA	5.53 m ²
Total	47.26 m²

SUPERFICIE CONSTRUIDA T3

VIVIENDA	ÁREA
----------	------

T3	51.66 m ²
Total	51.66 m²

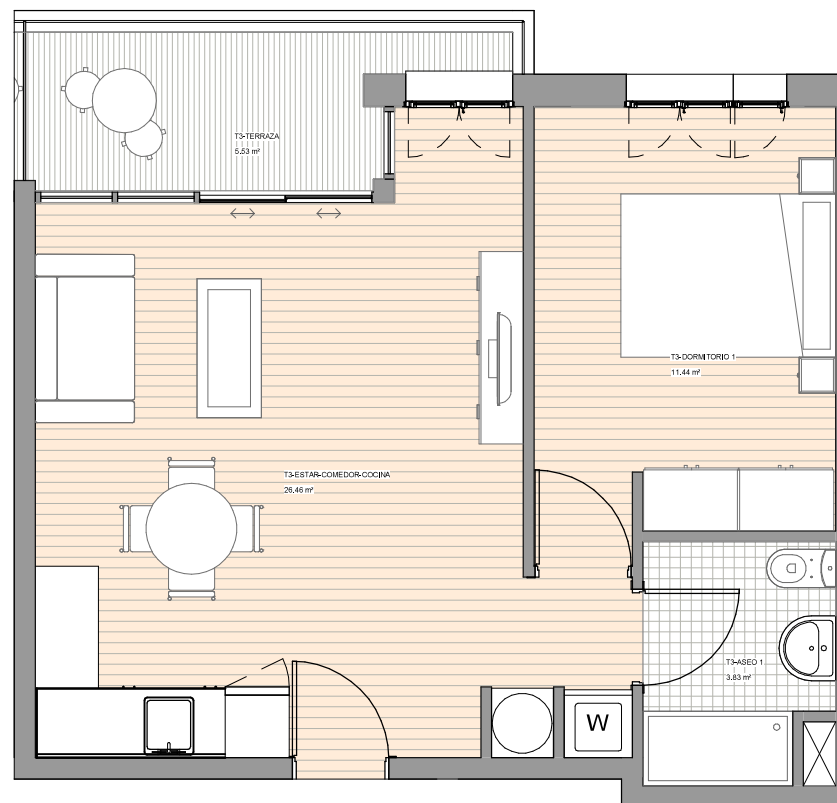

*Planos no contractuales. redactados mediante anteproyecto, podrán sufrir modificaciones por razones técnicas, de desarrollo de proyecto y con motivo de la obtención de autorizaciones administrativas. El mobiliario que figura en los planos es meramente orientativo, no incluyéndose.

SUPERFICIES ÚTILES VIVIENDA T4

ESTANCIA	ÁREA
----------	------

T4.-ASEO 1	3.72 m ²
T4.-ASEO 2	3.94 m ²
T4.-COCINA	8.74 m ²
T4.-DISTRIBUIDOR	5.98 m ²
T4.-DORMITORIO 1	12.06 m ²
T4.-DORMITORIO 2	9.03 m ²
T4.-DORMITORIO 3	8.21 m ²
T4.-ESTAR-COMEDOR	32.27 m ²
T4.-TERRAZA 1	6.71 m ²
Total	90.66 m²

SUPERFICIE CONSTRUIDA T4

VIVIENDA	ÁREA
----------	------

T4	102.67 m ²
Total	102.67 m²

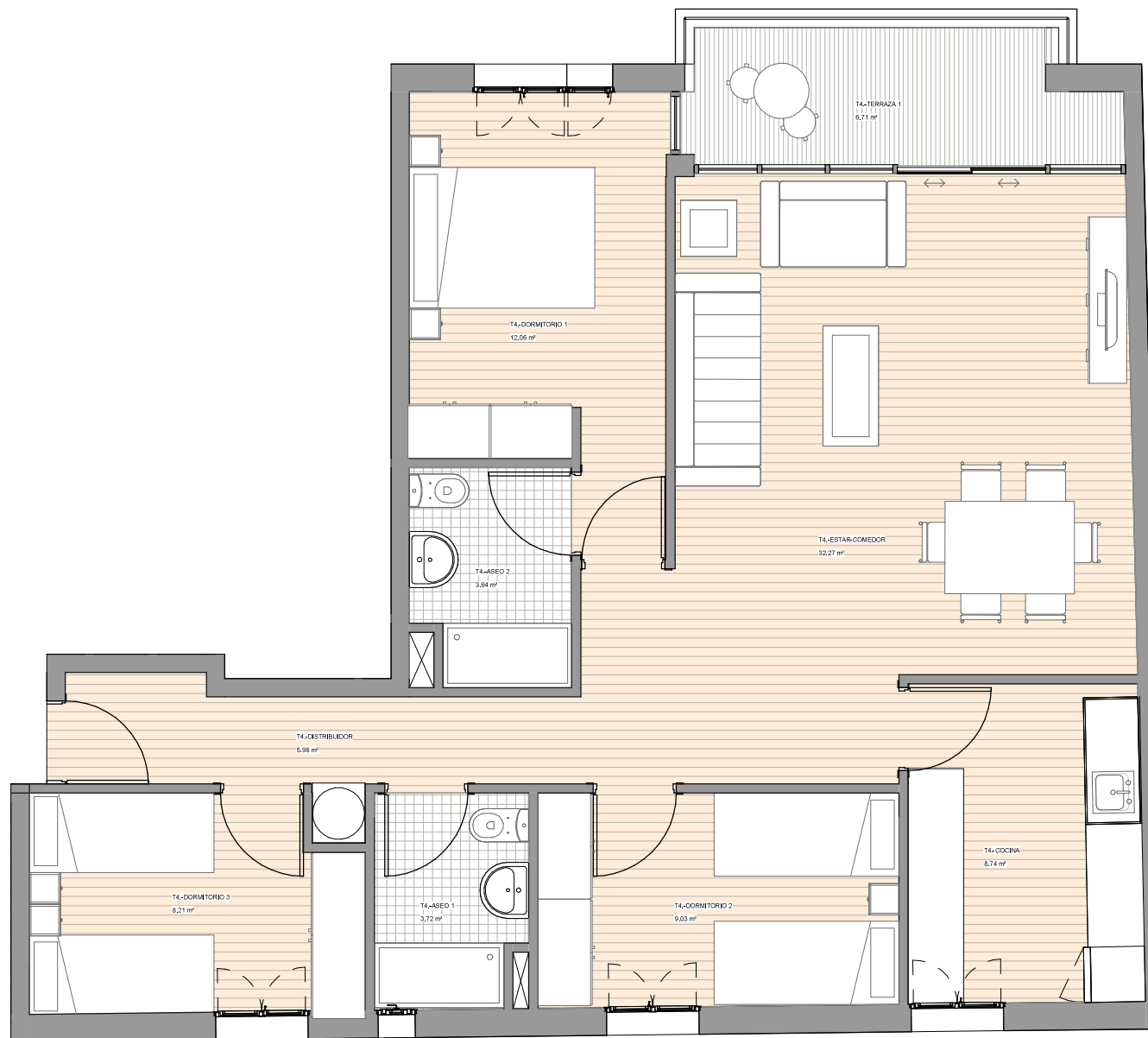
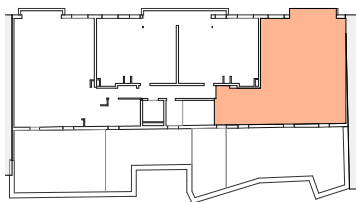

*Planos no contractuales. redactados mediante anteproyecto, podrán sufrir modificaciones por razones técnicas, de desarrollo de proyecto y con motivo de la obtención de autorizaciones administrativas. El mobiliario que figura en los planos es meramente orientativo, no incluyéndose.