

Calle Blanqueo Viejo de San Cecilio

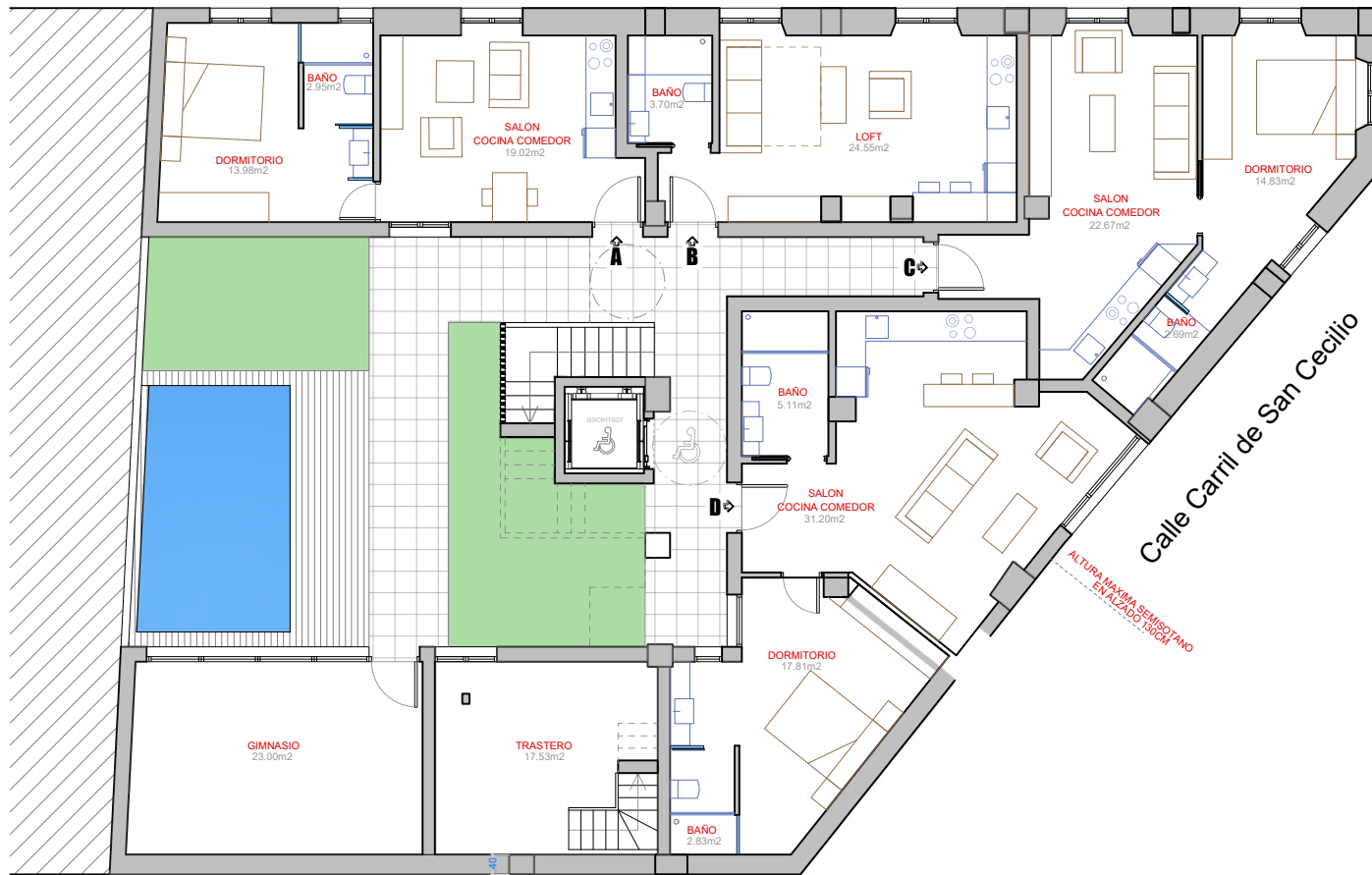

Callejón de Vargas

ESPACIO
PALACIO
ALTAURA II

GRANADA

ANTEPROYECTO
DE EDIFICIO DE
VIVIENDAS
Carril de San Cecilio Nº 2
- Granada -

referencia catastral:
7745501VG4174F0001MP

- PROMOTOR -

ESPACIO

PROMOCIONES Y PROPIEDADES
INMOBILIARIAS ESPACIO S. L. U.

- PLANO -

DISTRIBUCIÓN NIVEL 1
- PLANTA SEMISOTANO -

02

- ARQUITECTO -

DIEGO JESÚS
PASCUAL HERNÁNDEZ
C/ Alhondiga 6-3ºB telf.: 958257181

ESCALA
- 1 / 75 -
EXPEDIENTE
- 0 7 - 2 3 -
MAYO 2023

Diego Pascual
ARQUITECTURA

Calle Blanqueo Viejo de San Cecilio

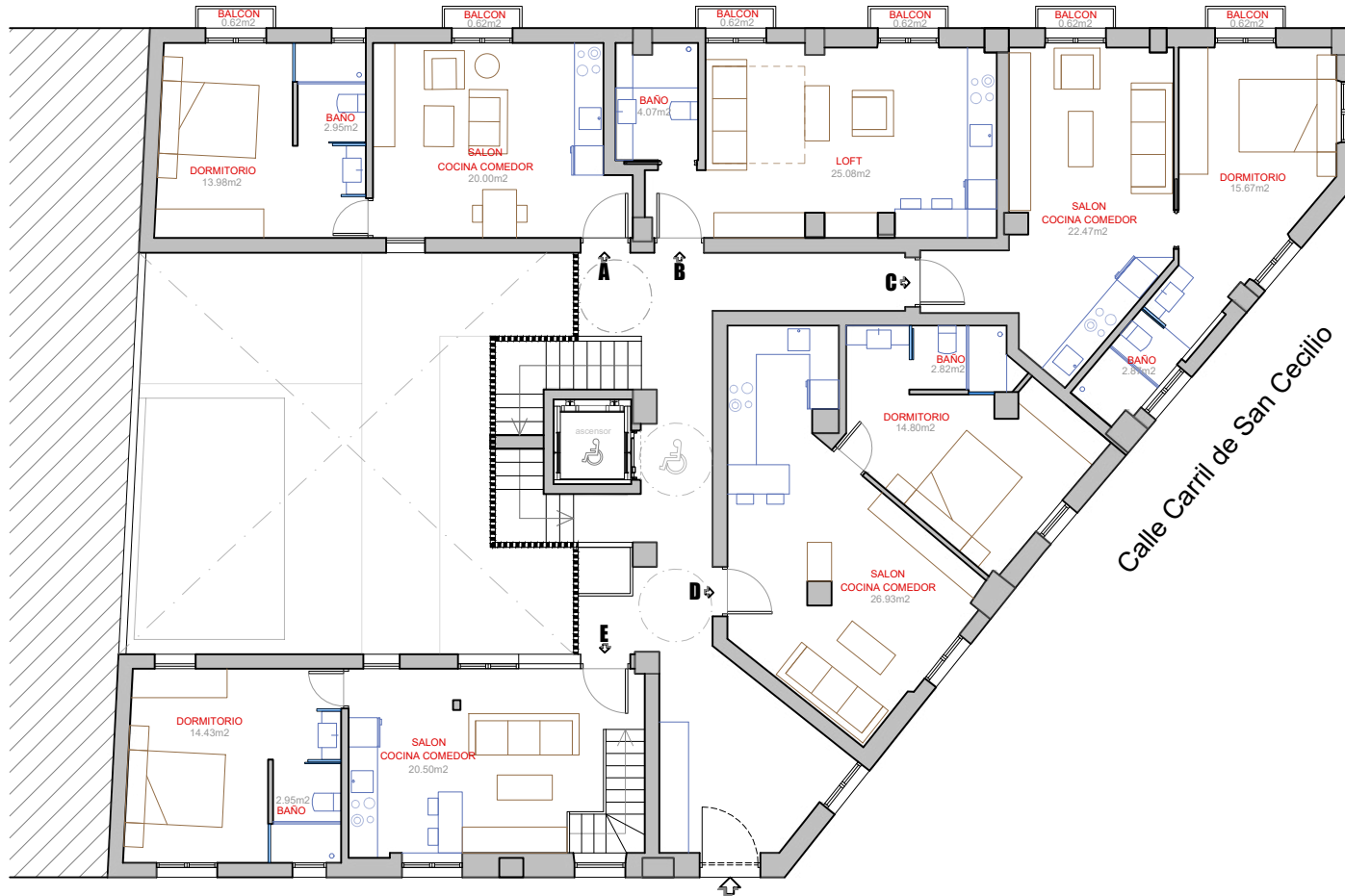

Callejón de Vargas

ESPACIO
PALACIO
ALTAURA II

GRANADA

ANTEPROYECTO
DE EDIFICIO DE
VIVIENDAS
Carril de San Cecilio Nº 2
- Granada -

referencia catastral:
7745501VG4174F0001MP

- PROMOTOR -



PROMOCIONES Y PROPIEDADES
INMOBILIARIAS ESPACIO S. L. U.

- PLANO -

DISTRIBUCIÓN NIVEL 2
- PLANTA BAJA -

03

- ARQUITECTO -

DIEGO JESÚS
PASCUAL HERNÁNDEZ
C/ Alhondiga 6-3ºB tel.: 958257181



ESCALA
- 1 / 75 -

EXPEDIENTE
- 0 7 - 2 3 -
MAYO 2023

Diego Pascual
ARQUITECTURA

Calle Blanqueo Viejo de San Cecilio

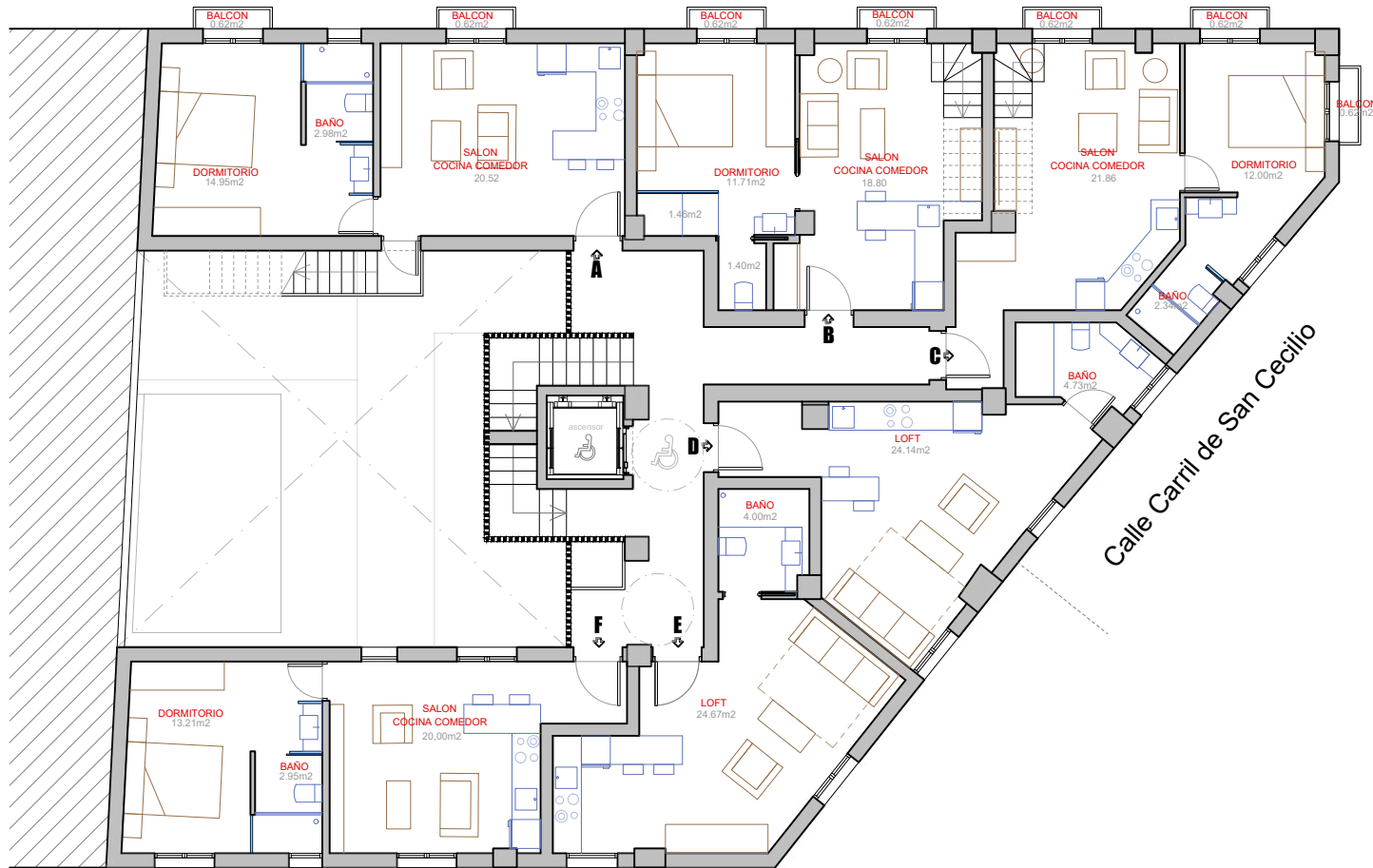

ESPACIO
PALACIO
ALTAURA II

GRANADA

ANTEPROYECTO
DE EDIFICIO DE
VIVIENDAS
Carril de San Cecilio Nº 2
- Granada -

referencia catastral:
7745501VG4174F0001MP

- PROMOTOR -

ESPACIO

PROMOCIONES Y PROPIEDADES
INMOBILIARIAS ESPACIO S. L. U.

- PLANO -

DISTRIBUCIÓN NIVEL 3
- PLANTA PRIMERA -

04

- ARQUITECTO -

DIEGO JESÚS
PASCUAL HERNÁNDEZ
C/ Alhondiga 6-3ºB tel.: 958257181

ESCALA
EXPEDIENTE
- 07-23 -
MAYO 2023

Diego Pascual
ARQUITECTURA

Calle Blanqueo Viejo de San Cecilio

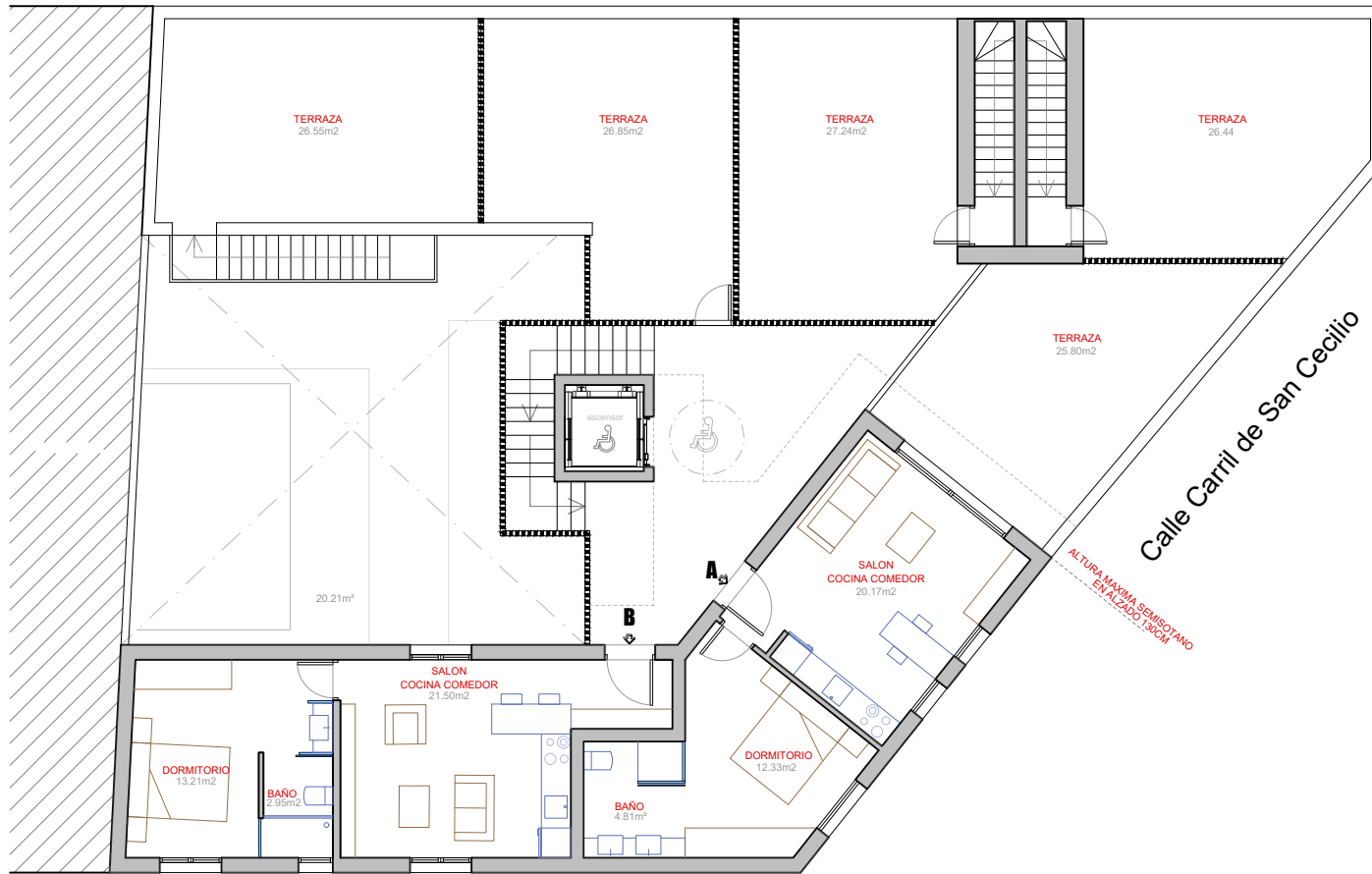

Callejón de Vargas

ESPACIO
PALACIO
ALTAURA II

GRANADA

ANTEPROYECTO
DE EDIFICIO DE
VIVIENDAS
Carril de San Cecilio Nº 2
- Granada -

referencia catastral:
7745501VG4174F0001MP

- PROMOTOR -

ESPACIO

PROMOCIONES Y PROPIEDADES
INMOBILIARIAS ESPACIO S. L. U.

- PLANO -

DISTRIBUCIÓN NIVEL 4
- PLANTA SEGUNDA -

05

- ARQUITECTO -

DIEGO JESÚS
PASCUAL HERNÁNDEZ
C/ Alhondiga 6-3ºB tel.: 958257181

ESCALA
- 1 / 75 -

EXPEDIENTE
- 0 7 - 2 3 -
MAYO 2023

Diego Pascual
ARQUITECTURA

Calle Blanqueo Viejo de San Cecilio

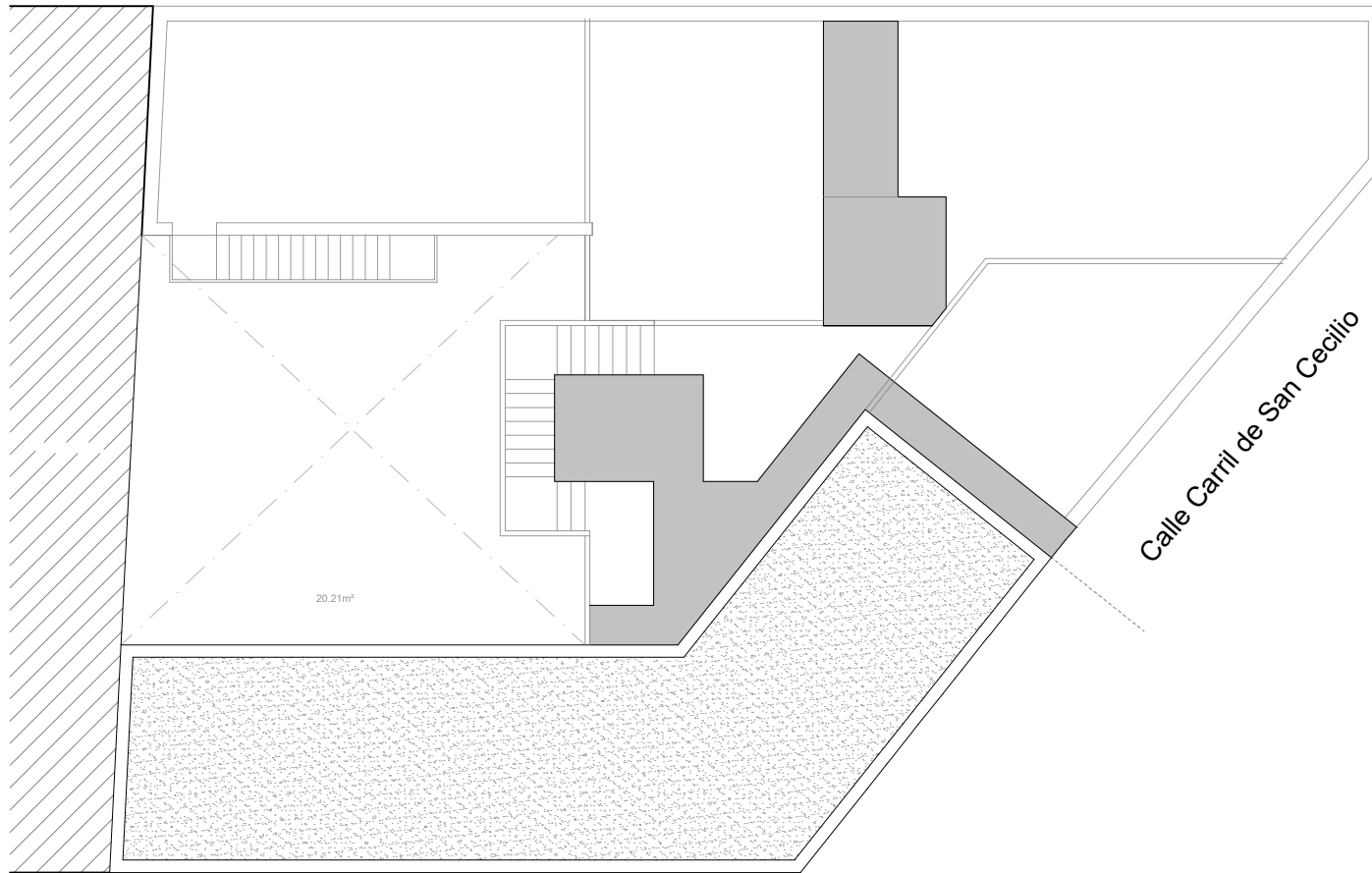

Callejón de Vargas

ESPACIO
PALACIO
ALTAURA II

GRANADA

ANTEPROYECTO
DE EDIFICIO DE
VIVIENDAS
Carril de San Cecilio Nº 2
- Granada -

referencia catastral:
7745501VG4174F0001MP

- PROMOTOR -

ESPACIO

PROMOCIONES Y PROPIEDADES
INMOBILIARIAS ESPACIO S. L. U.

- PLANO -

DISTRIBUCIÓN NIVEL 5
- PLANTA CUBIERTA -

06

- ARQUITECTO -

DIEGO JESÚS
PASCUAL HERNÁNDEZ
C/ Alhondiga 6-3ºB tel.: 958257181

ESCALA
- 1 / 75 -
EXPEDIENTE
- 0 7 - 2 3 -
MAYO 2023

Diego Pascual
ARQUITECTURA